PRIME Estate
26 Avenue de la Costa
98000 Monaco
Tel : +377 99 90 77 67
Fax : +377 99 90 77 67
info@prime-estate.mc
prime-estate.mc

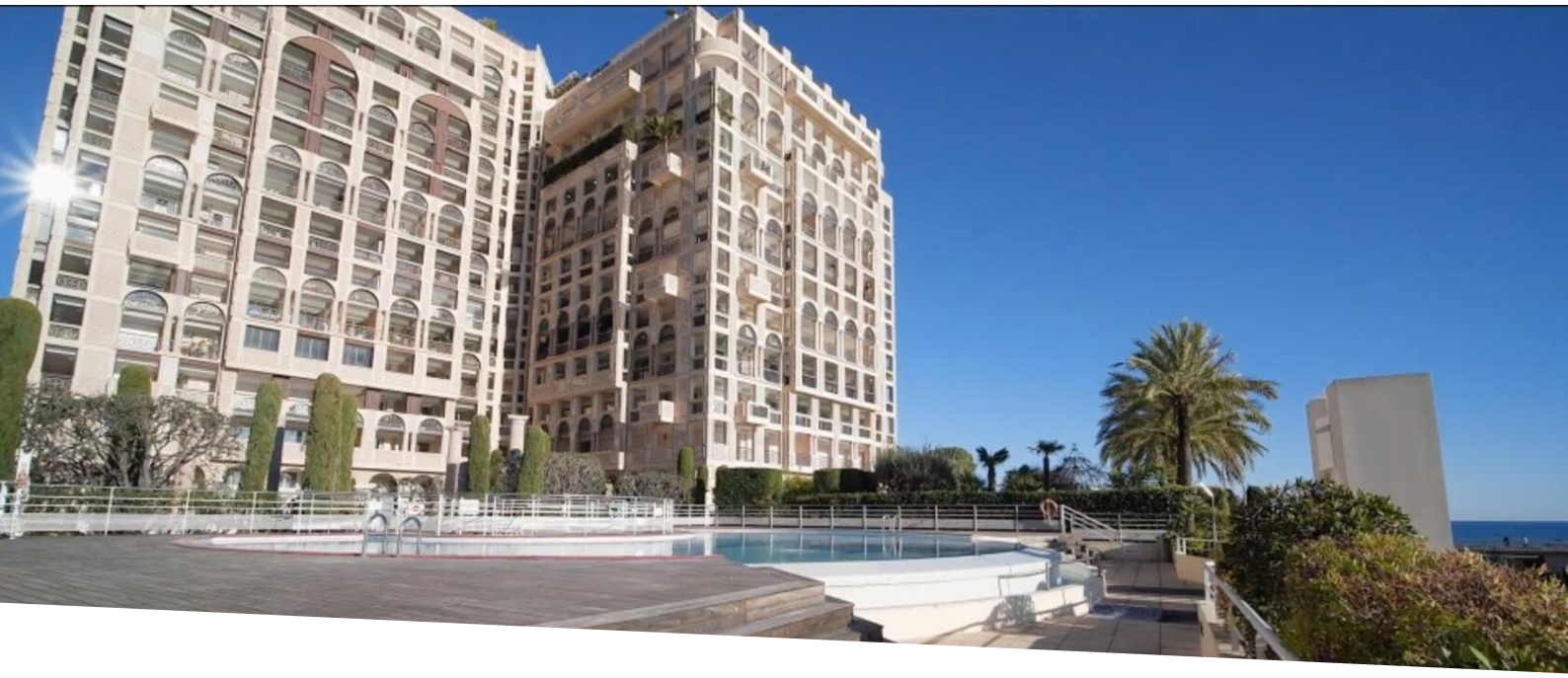

FONTVIEILLE - UFFICI SPAZIOSI CON 6 SPAZI DI LAVORO - LE SEASIDE PLAZA

Vendita professionale

8 900 000 €

Tipo di proprietà **Ufficio**	*Stanze* **7**
Edificio **Seaside Plaza**	*Quartiere* **Fontvieille**
Superficie abitabile **220 m²**	*Livello* **Piano terra**
Condizione **Ottimo stato**	*Data di liberazione* **Immédiatement**
Rif. **PE_7P_SEASIDE PLAZA**	

Seaside Plaza: In un edificio con piscina, palestra e servizio di portineria. Situato a Fontvieille, una zona moderna e dinamica con vista sul mare, caratterizzata dal suo porto turistico, dalle aree verdi ben curate e dal centro commerciale.

È un luogo in cui si incontrano residenze di lusso, uffici commerciali e impianti sportivi.

Complesso di uffici situato al piano terra di un prestigioso edificio a Fontvieille. Perfetto per tutte le aziende che desiderano avere la propria attività vicino a tutti i servizi e questo in tutta tranquillità.

Uffici di 220m2 in parte in modalità "open space" modulari con 6 uffici direzionali con vetrine + una zona reception all'ingresso.

Completamente climatizzato e perfettamente sicuro.

Questo documento non rappresenta un'offerta o un contratto. Tutte le misure, superfici e distanze sono approssimative. Le descrizioni e planimetrie sono date a titolo indicativo e la loro esattezza non è garantita. Le fotografie mostrano solo alcune parti della proprietà alla data in cui son state fatte. L'offerta di Vendita è valida salvo in caso di Vendita/affitto, ritiro dalla Vendita/affito o cambio del prezzo o altra condizione, senza avviso preliminare.

PRIME Estate
Tel : +377 99 90 77 67
Fax : +377 99 90 77 67
info@prime-estate.mc
prime-estate.mc

Cucina, Servizi igienici Uomo/Donna con doccia recentemente ristrutturata.

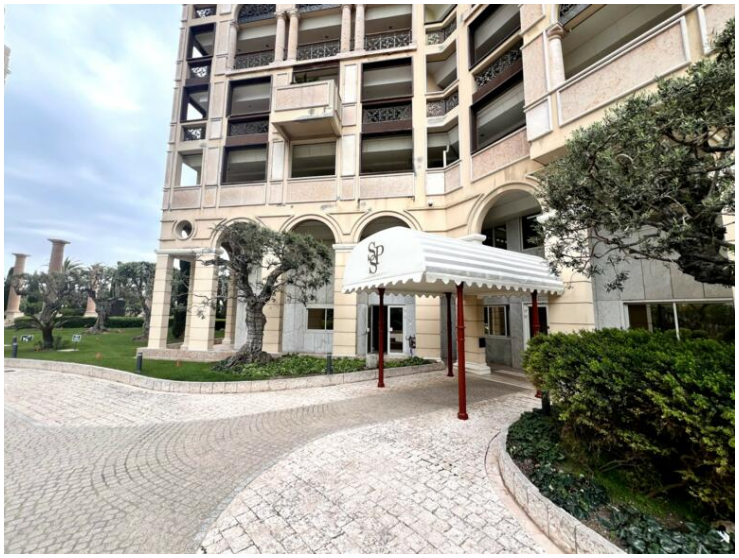

Questo documento non rappresenta un'offerta o un contratto. Tutte le misure, superfici e distanze sono approssimative. Le descrizioni e planimetrie sono date a titolo indicativo e la loro esattezza non è garantita. Le fotografie mostrano solo alcune parti della proprietà alla data in cui son state fatte. L'offerta di Vendita è valida salvo in caso di Vendita/affitto, ritiro dalla Vendita/affito o cambio del prezzo o altra condizione, senza avviso preliminare.

PRIME Estate
Tel : +377 99 90 77 67
Fax : +377 99 90 77 67
info@prime-estate.mc
prime-estate.mc

Questo documento non rappresenta un'offerta o un contratto. Tutte le misure, superfici e distanze sono approssimative. Le descrizioni e planimetrie sono date a titolo indicativo e la loro esattezza non è garantita. Le fotografie mostrano solo alcune parti della proprietà alla data in cui son state fatte. L'offerta di Vendita è valida salvo in caso di Vendita/affitto, ritiro dalla Vendita/affito o cambio del prezzo o altra condizione, senza avviso preliminare.

PRIME Estate
Tel : +377 99 90 77 67
Fax : +377 99 90 77 67
info@prime-estate.mc
prime-estate.mc

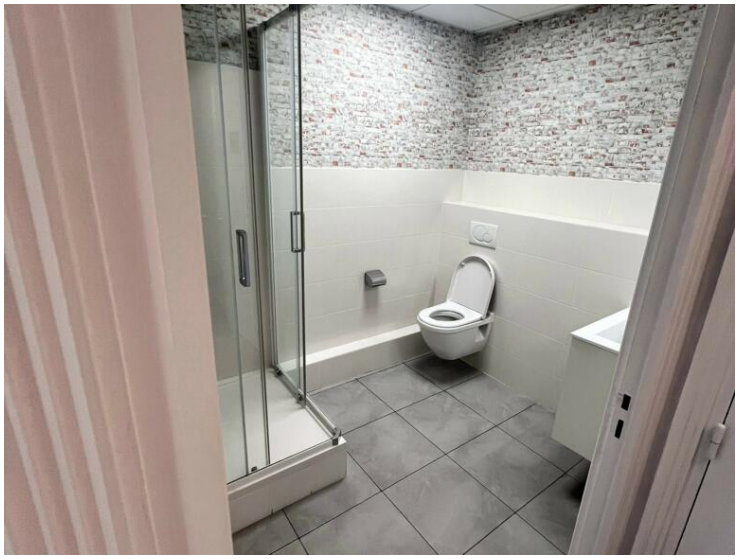

Questo documento non rappresenta un'offerta o un contratto. Tutte le misure, superfici e distanze sono approssimative. Le descrizioni e planimetrie sono date a titolo indicativo e la loro esattezza non è garantita. Le fotografie mostrano solo alcune parti della proprietà alla data in cui son state fatte. L'offerta di Vendita è valida salvo in caso di Vendita/affitto, ritiro dalla Vendita/affito o cambio del prezzo o altra condizione, senza avviso preliminare.