AAA Monaco Town & Sea Immobilier
8 boulevard des Moulins
98000 Monaco
Tel : +377 97 77 07 77
laurence@town-sea.com
www.town-sea.com

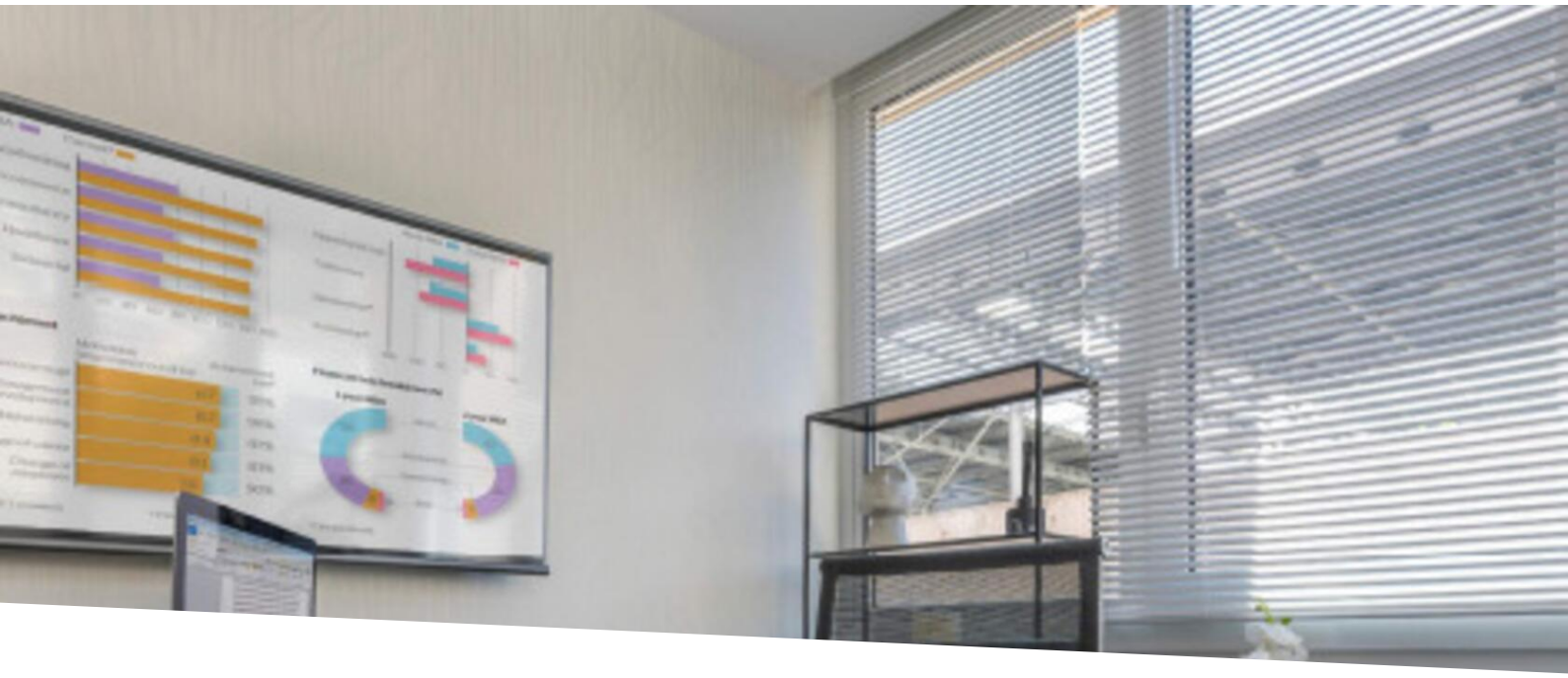

BELLISSIMO UFFICIO IN AFFITTO A FONTVIEILLE

Affitto professionale

1 600 € / mese
+ Spese : 200 €

Tipo di proprietà	Stanze	Edificio	Quartiere
Ufficio	**-**	**Le Thalès**	**Fontvieille**
Superficie abitabile	*Spese*	*Data di liberazione*	*Rif.*
12 m²	**200 €**	**Immédiatement**	**LA-M15052024TH**

Questo ufficio combina comfort, design e raffinatezza.

I materiali di altissima qualità, la cura delle finiture e gli accessori lussuosi e funzionali vi sedurranno.

Gli uffici di Fontvieille offrono la più bella cornice per il lavoro e l'accoglienza del Principato, nel cuore del parco industriale e con molti vantaggi.

Servizi offerti:

- Concierge
- Connessione WiFi
- Servizi multimediali
- Tè, caffè, frutta, pasticcini
- Sala riunioni
- Area relax

Loyer 1.600€ HT/mois + charges 200€ HT (TVA 20%)

Questo documento non rappresenta un'offerta o un contratto. Tutte le misure, superfici e distanze sono approssimative. Le descrizioni e planimetrie sono date a titolo indicativo e la loro esattezza non è garantita. Le fotografie mostrano solo alcune parti della proprietà alla data in cui son state fatte. L'offerta di Vendita è valida salvo in caso di Vendita/affitto, ritiro dalla Vendita/affito o cambio del prezzo o altra condizione, senza avviso preliminare.

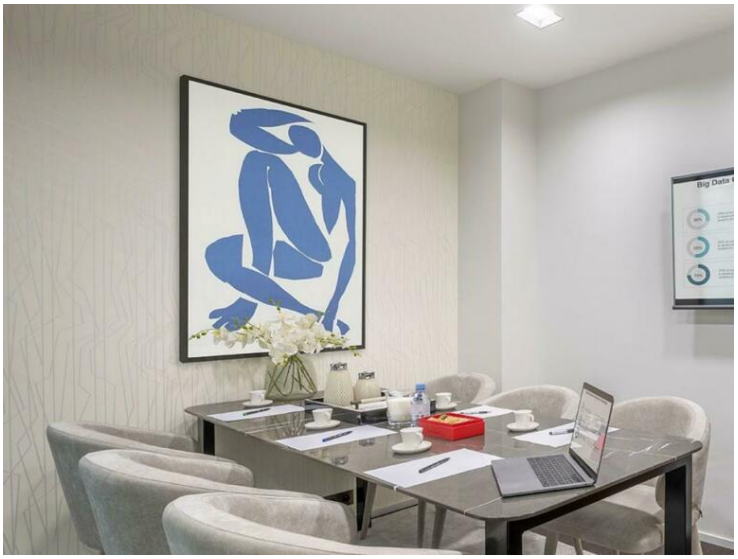

Questo documento non rappresenta un'offerta o un contratto. Tutte le misure, superfici e distanze sono approssimative. Le descrizioni e planimetrie sono date a titolo indicativo e la loro esattezza non è garantita. Le fotografie mostrano solo alcune parti della proprietà alla data in cui son state fatte. L'offerta di Vendita è valida salvo in caso di Vendita/affitto, ritiro dalla Vendita/affito o cambio del prezzo o altra condizione, senza avviso preliminare.

Questo documento non rappresenta un'offerta o un contratto. Tutte le misure, superfici e distanze sono approssimative. Le descrizioni e planimetrie sono date a titolo indicativo e la loro esattezza non è garantita. Le fotografie mostrano solo alcune parti della proprietà alla data in cui son state fatte. L'offerta di Vendita è valida salvo in caso di Vendita/affitto, ritiro dalla Vendita/affito o cambio del prezzo o altra condizione, senza avviso preliminare.