Monaco Legend Properties
17 Boulevard Princesse Charlotte
98000 Monaco
Tel : +377 99 90 60 00
contact@monacolegendproperties.com
monacolegendproperties.com

Tetto Mirabel 2/3 Pezzi

Vendita — Esclusività — 8 800 000 €

Tipo di proprietà **Penthouse/Roof**	*Stanze* **3 stanze**
Edificio **Le Mirabel**	*Quartiere* **Carré d'Or**
Superficie abitabile **80 m²**	*Superficie terrazza* **51,50 m²**
Superficie totale **131,50 m²**	*Camere* **2**
Bagni **2**	*Parking* **1**
Cantina **1**	*Livello* **8-9**
Condizione **Servizi lussuosi**	*Ammobiliato* **Si**
Rif. **Roof Mirabel Carré d'Or**	

Carré d'Or Penthouse

bEccezionale, completamente ristrutturato e decorato, Attico situato nel Carré d'Or agli ultimi 2 piani del Mirabel Résidence.

Questo attico chiavi in mano con 2 camere da letto è stato meticolosamente realizzato per creare una sensazione di comfort e spazio senza pari, all'8 ° piano una camera da letto principale con bagno privato e armadio, 1 piccolo ufficio / camera da letto, bagno con doccia per gli ospiti, un soggiorno che beneficia di

Questo documento non rappresenta un'offerta o un contratto. Tutte le misure, superfici e distanze sono approssimative. Le descrizioni e planimetrie sono date a titolo indicativo e la loro esattezza non è garantita. Le fotografie mostrano solo alcune parti della proprietà alla data in cui son state fatte. L'offerta di Vendita è valida salvo in caso di Vendita/affitto, ritiro dalla Vendita/affito o cambio del prezzo o altra condizione, senza avviso preliminare.

un'esposizione est-sud con vista parziale sul mare, una scala ben integrata che va al 9 ° piano, una cucina con zona pranzo, grandi finestre scorrevoli, che permettono un'illuminazione naturale con accesso ad un ampio terrazzo con esposizione Est-Sud-Ovest , con un'ampia varietà di vegetazione.

Sono inclusi un posto auto e una cantina.

Affittato per un anno, affitto mensile di 16.500 € spese comprese

Honoraires d' agence 3%+TVA à la charge de l'acheteur

Questo documento non rappresenta un'offerta o un contratto. Tutte le misure, superfici e distanze sono approssimative. Le descrizioni e planimetrie sono date a titolo indicativo e la loro esattezza non è garantita. Le fotografie mostrano solo alcune parti della proprietà alla data in cui son state fatte. L'offerta di Vendita è valida salvo in caso di Vendita/affitto, ritiro dalla Vendita/affito o cambio del prezzo o altra condizione, senza avviso preliminare.

Questo documento non rappresenta un'offerta o un contratto. Tutte le misure, superfici e distanze sono approssimative. Le descrizioni e planimetrie sono date a titolo indicativo e la loro esattezza non è garantita. Le fotografie mostrano solo alcune parti della proprietà alla data in cui son state fatte. L'offerta di Vendita è valida salvo in caso di Vendita/affitto, ritiro dalla Vendita/affito o cambio del prezzo o altra condizione, senza avviso preliminare.

Monaco Legend Properties
Tel : +377 99 90 60 00
contact@monacolegendproperties.com
monacolegendproperties.com

Questo documento non rappresenta un'offerta o un contratto. Tutte le misure, superfici e distanze sono approssimative. Le descrizioni e planimetrie sono date a titolo indicativo e la loro esattezza non è garantita. Le fotografie mostrano solo alcune parti della proprietà alla data in cui son state fatte. L'offerta di Vendita è valida salvo in caso di Vendita/affitto, ritiro dalla Vendita/affito o cambio del prezzo o altra condizione, senza avviso preliminare.

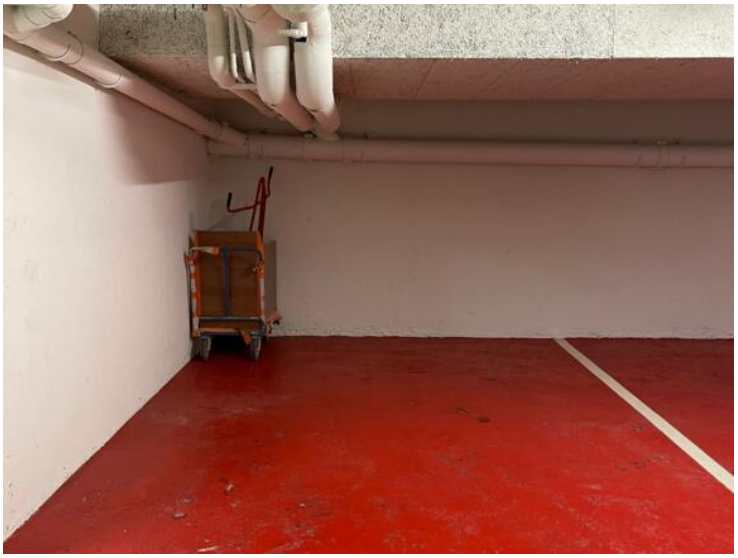

Questo documento non rappresenta un'offerta o un contratto. Tutte le misure, superfici e distanze sono approssimative. Le descrizioni e planimetrie sono date a titolo indicativo e la loro esattezza non è garantita. Le fotografie mostrano solo alcune parti della proprietà alla data in cui son state fatte. L'offerta di Vendita è valida salvo in caso di Vendita/affitto, ritiro dalla Vendita/affito o cambio del prezzo o altra condizione, senza avviso preliminare.

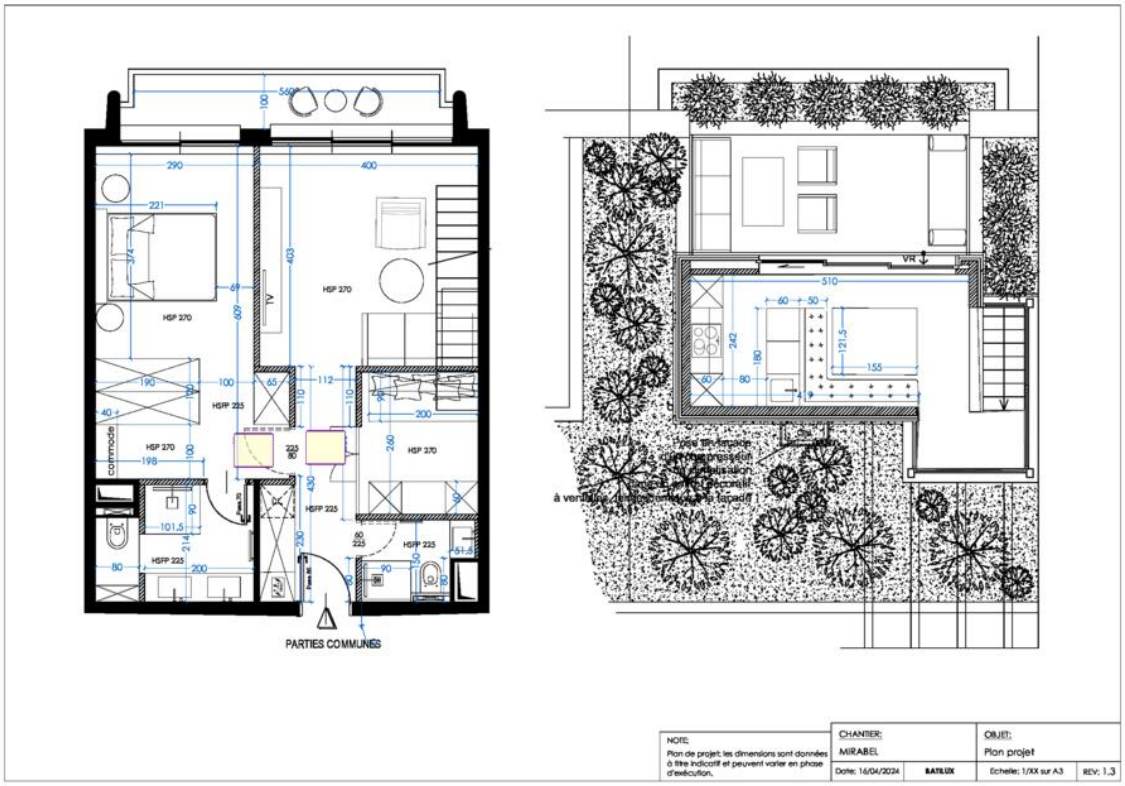

Questo documento non rappresenta un'offerta o un contratto. Tutte le misure, superfici e distanze sono approssimative. Le descrizioni e planimetrie sono date a titolo indicativo e la loro esattezza non è garantita. Le fotografie mostrano solo alcune parti della proprietà alla data in cui son state fatte. L'offerta di Vendita è valida salvo in caso di Vendita/affitto, ritiro dalla Vendita/affito o cambio del prezzo o altra condizione, senza avviso preliminare.

Questo documento non rappresenta un'offerta o un contratto. Tutte le misure, superfici e distanze sono approssimative. Le descrizioni e planimetrie sono date a titolo indicativo e la loro esattezza non è garantita. Le fotografie mostrano solo alcune parti della proprietà alla data in cui son state fatte. L'offerta di Vendita è valida salvo in caso di Vendita/affitto, ritiro dalla Vendita/affito o cambio del prezzo o altra condizione, senza avviso preliminare.