Marsan Immobilier Monaco
1, avenue Prince Pierre
98000 Monaco
Tel : +377 93 25 01 01
Fax : +377 93 25 01 00
info@marsanimmobiliermonaco.mc
www.marsanimmobiliermonaco.mc

UFFICI PRIVATI CHIAVI IN MANO - FONTVIELLE

Affitto professionale

2 500 € / mese

+ Spese : 200 €

Tipo di proprietà **Ufficio**	*Stanze* **-**
Edificio **Le Thalès**	*Quartiere* **Fontvieille**
Superficie abitabile **20 m²**	*Spese* **200 €**
Condizione **Nuovo**	*Data di liberazione* **Immédiatement**
Rif. **MIMTHALESBURh1**	

Situato nel Thales di Fontvieille, un luogo d'affari privilegiato per lavorare e creare connessioni professionali in un ambiente in cui il design elegante si fonde con il comfort e la funzionalità, nel cuore del quartiere degli affari di Monaco. È il luogo perfetto per il tuo ufficio, offrendo lo spazio perfetto per i tuoi dipendenti o per lavorare comodamente dalla nostra Business Lounge completamente attrezzata.

Questi uffici privati chiavi in mano sono completamente arredati con materiali di pregio e finiture ricercate, pronti ad accogliere la tua azienda.

Offriamo un servizio di arredamento su misura con finiture personalizzate, oltre alla possibilità di selezionare i tuoi mobili prima del tuo trasloco.

Materiali ricercati

Questo documento non rappresenta un'offerta o un contratto. Tutte le misure, superfici e distanze sono approssimative. Le descrizioni e planimetrie sono date a titolo indicativo e la loro esattezza non è garantita. Le fotografie mostrano solo alcune parti della proprietà alla data in cui son state fatte. L'offerta di Vendita è valida salvo in caso di Vendita/affitto, ritiro dalla Vendita/affito o cambio del prezzo o altra condizione, senza avviso preliminare.

- Scrivanie in marmo su misura
- Sedie da ufficio e sedie visitatore di alta qualità
- Mobili bar in marmo su misura, dotati di macchina e servizio caffè
- TV a schermo piatto
- Tappeti su misura
- Spazi di archiviazione ordinati

Ogni ufficio è dotato di un tablet digitale che offre un elenco digitale dei nostri servizi, oltre alla possibilità di prenotare con un semplice click.

Approfitta di uffici esclusivi e sicuri, accessibili 24 ore su 24, con accesso gratuito ai servizi delle nostre 3 sedi situate nel Carré d'Or, Fontvieille e nel Giardino Esotico.

Accesso ai servizi presso le nostre 3 sedi

- Eleganti lobby dell'ospitalità
- Confortevoli business lounge
- Sale riunioni attrezzate
- Tisanerie e Snack Bar Gourmet
- Zone multimediali

Questo documento non rappresenta un'offerta o un contratto. Tutte le misure, superfici e distanze sono approssimative. Le descrizioni e planimetrie sono date a titolo indicativo e la loro esattezza non è garantita. Le fotografie mostrano solo alcune parti della proprietà alla data in cui son state fatte. L'offerta di Vendita è valida salvo in caso di Vendita/affitto, ritiro dalla Vendita/affito o cambio del prezzo o altra condizione, senza avviso preliminare.

Marsan Immobilier Monaco
Tel : +377 93 25 01 01
Fax : +377 93 25 01 00
info@marsanimmobiliermonaco.mc
www.marsanimmobiliermonaco.mc

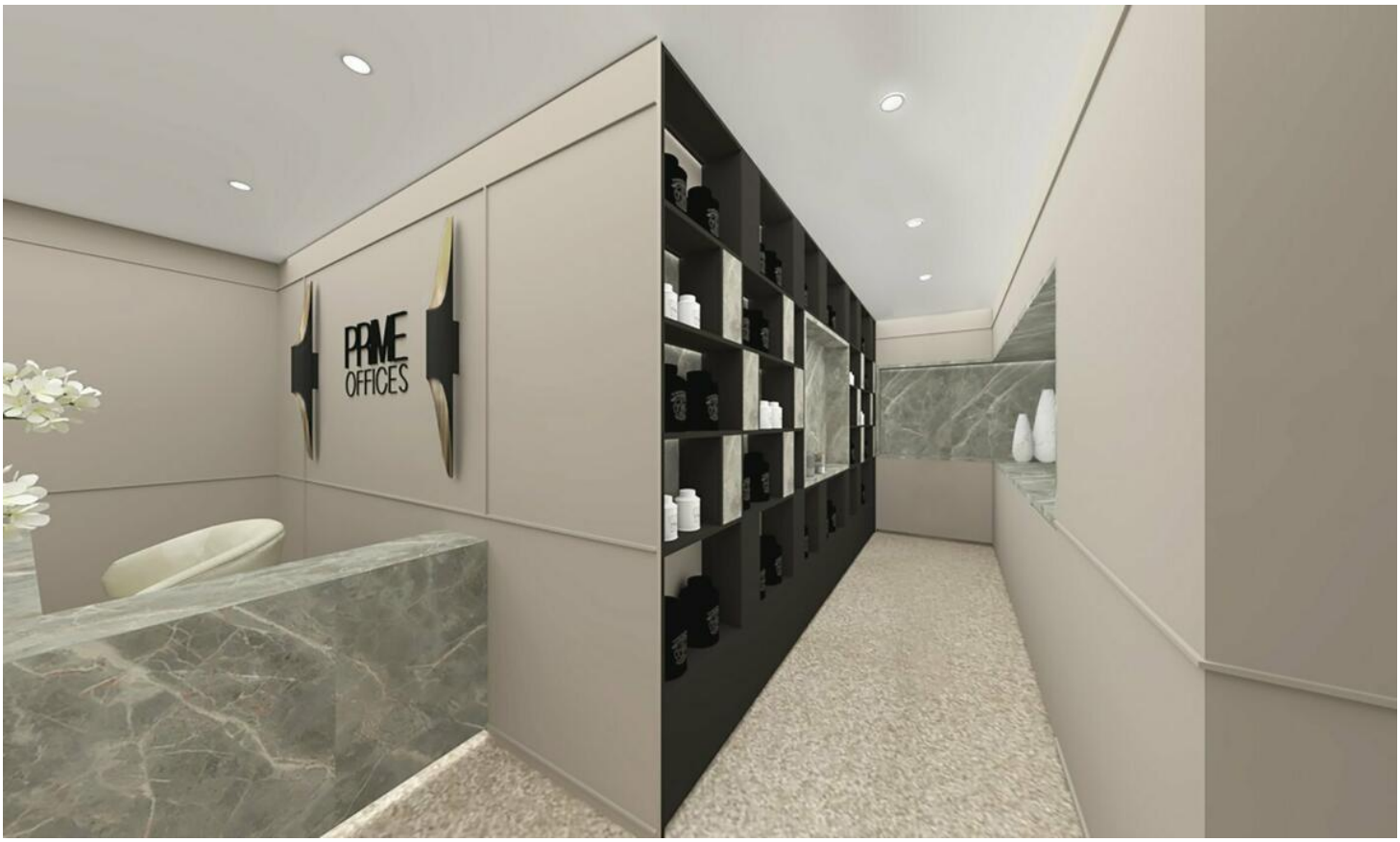

Questo documento non rappresenta un'offerta o un contratto. Tutte le misure, superfici e distanze sono approssimative. Le descrizioni e planimetrie sono date a titolo indicativo e la loro esattezza non è garantita. Le fotografie mostrano solo alcune parti della proprietà alla data in cui son state fatte. L'offerta di Vendita è valida salvo in caso di Vendita/affitto, ritiro dalla Vendita/affito o cambio del prezzo o altra condizione, senza avviso preliminare.