Balkin Estates
17, boulevard Albert 1er
98000 Monaco
Tel : +377 93 50 30 00
Fax : +377 93 50 30 10
info@balkinestates.com
www.balkinestates.com

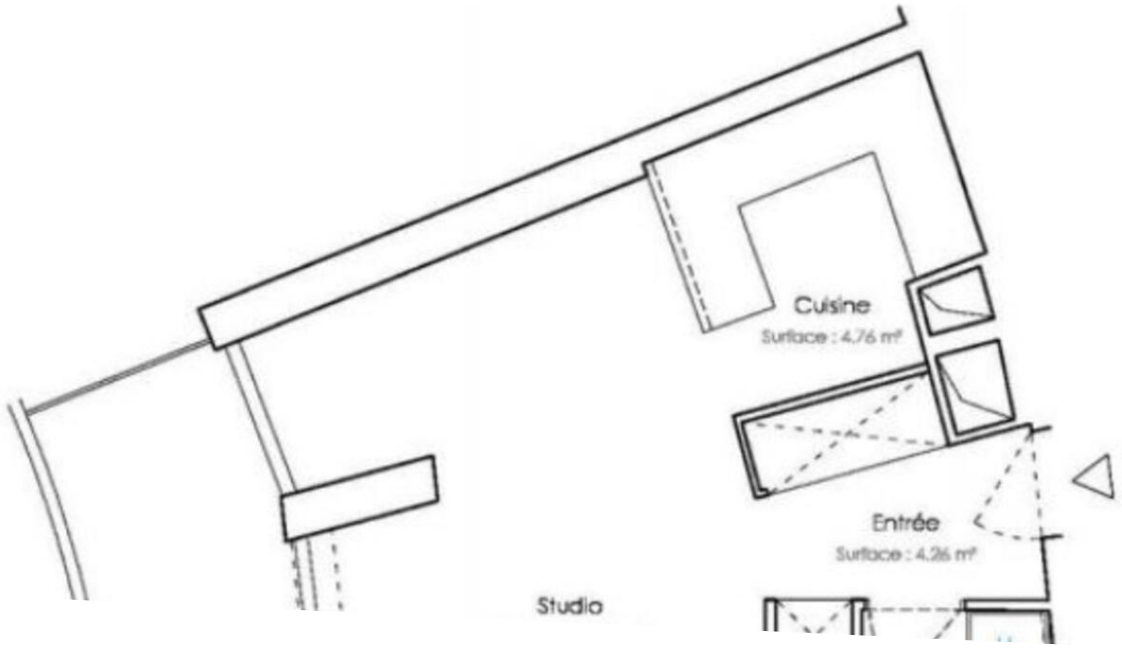

Monolocale Annonciade con cantina e posto auto

Vendita | Esclusività | Prezzo su richiesta

Tipo di proprietà **Appartamento**	*Stanze* **Monolocale**
Edificio **Annonciade**	*Quartiere* **La Rousse - Saint Roman**
Superficie abitabile **38,50 m²**	*Superficie terrazza* **8 m²**
Superficie totale **46,50 m²**	*Bagno* **1**
Parking **1**	*Cantina* **1**
Livello **12**	*Condizione* **Buono stato**
Rif. **Studio Annonciade**	

Bellissimo monolocale ad un piano alto con cantina e posto auto.

Bellissimo monolocale ad un piano alto, con cantina e posto auto in palazzo.

L'appartamento è attualmente affittato per 3730€ + 200€ di spese al mese.

Questo documento non rappresenta un'offerta o un contratto. Tutte le misure, superfici e distanze sono approssimative. Le descrizioni e planimetrie sono date a titolo indicativo e la loro esattezza non è garantita. Le fotografie mostrano solo alcune parti della proprietà alla data in cui son state fatte. L'offerta di Vendita è valida salvo in caso di Vendita/affitto, ritiro dalla Vendita/affito o cambio del prezzo o altra condizione, senza avviso preliminare.

Balkin Estates
Tel : +377 93 50 30 00
Fax : +377 93 50 30 10
info@balkinestates.com
www.balkinestates.com

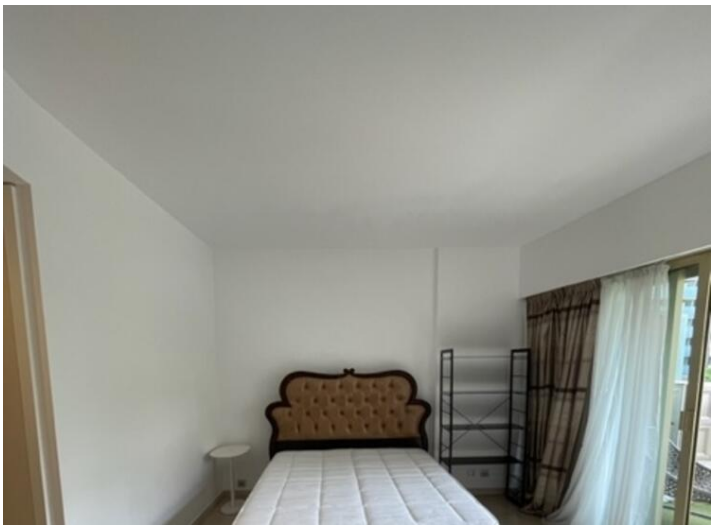

Questo documento non rappresenta un'offerta o un contratto. Tutte le misure, superfici e distanze sono approssimative. Le descrizioni e planimetrie sono date a titolo indicativo e la loro esattezza non è garantita. Le fotografie mostrano solo alcune parti della proprietà alla data in cui son state fatte. L'offerta di Vendita è valida salvo in caso di Vendita/affitto, ritiro dalla Vendita/affito o cambio del prezzo o altra condizione, senza avviso preliminare.

Balkin Estates
Tel : +377 93 50 30 00
Fax : +377 93 50 30 10
info@balkinestates.com
www.balkinestates.com

Questo documento non rappresenta un'offerta o un contratto. Tutte le misure, superfici e distanze sono approssimative. Le descrizioni e planimetrie sono date a titolo indicativo e la loro esattezza non è garantita. Le fotografie mostrano solo alcune parti della proprietà alla data in cui son state fatte. L'offerta di Vendita è valida salvo in caso di Vendita/affitto, ritiro dalla Vendita/affito o cambio del prezzo o altra condizione, senza avviso preliminare.