A.I.B.B. Real Estate
4 Rue R.P. Louis Frolla
98000 Monaco
Tel : +377 93 30 85 85
info@aibb.mc
www.aibb.mc

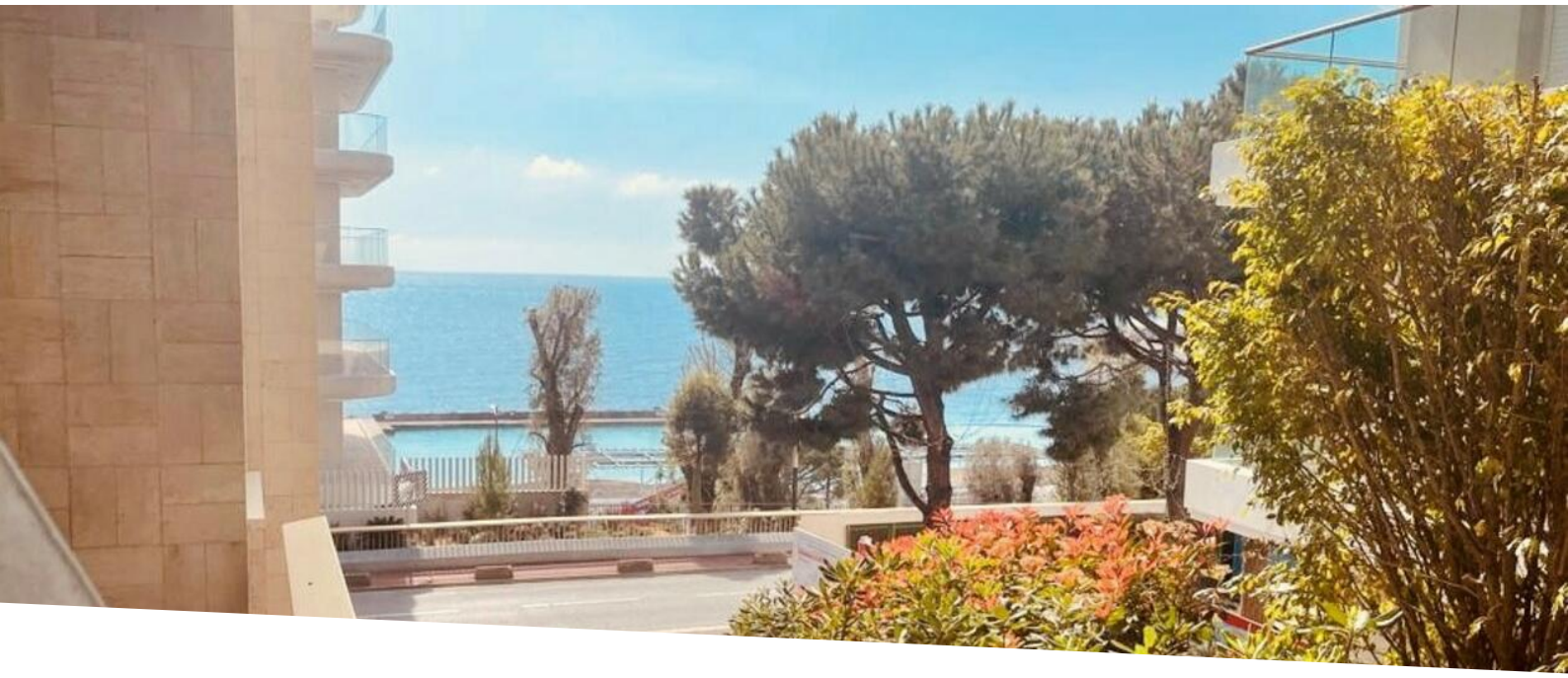

DA RISTRUTTURARE - 3 CAMERE VICINO ALLE SPIAGGE

Vendita

4 500 000 €

Tipo di proprietà **Appartamento**	*Stanze* **3 stanze**
Edificio **Vallespir**	*Quartiere* **Larvotto**
Superficie abitabile **106 m²**	*Superficie terrazza* **15 m²**
Superficie totale **121 m²**	*Camere* **2**
Bagni **2**	*Parking* **1**
Livello **1**	*Costi annuali* **8 000 €**
Condizione **Buono stato**	*Uso misto* **Si**
Rif. **AP-V3**	

Calma, vista sul mare

Situato in un edificio con portineria, vicino alle spiagge, con ingresso boulevard d'Italie e boulevard du Larvotto, bellissimo appartamento composto da ingresso, soggiorno / sala da pranzo, cucina attrezzata a vista, ufficio, due camere da letto, due bagni, lavanderia, ripostiglio, balcone.

Piccola vista sul mare. Calmo.

Questo documento non rappresenta un'offerta o un contratto. Tutte le misure, superfici e distanze sono approssimative. Le descrizioni e planimetrie sono date a titolo indicativo e la loro esattezza non è garantita. Le fotografie mostrano solo alcune parti della proprietà alla data in cui son state fatte. L'offerta di Vendita è valida salvo in caso di Vendita/affitto, ritiro dalla Vendita/affito o cambio del prezzo o altra condizione, senza avviso preliminare.

A.I.B.B. Real Estate
Tel : +377 93 30 85 85
info@aibb.mc
www.aibb.mc

Parcheggio.

Uso misto.

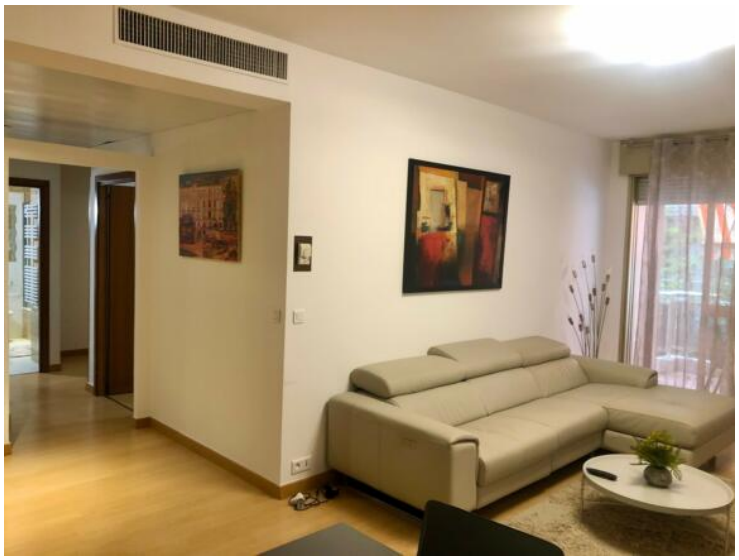

Questo documento non rappresenta un'offerta o un contratto. Tutte le misure, superfici e distanze sono approssimative. Le descrizioni e planimetrie sono date a titolo indicativo e la loro esattezza non è garantita. Le fotografie mostrano solo alcune parti della proprietà alla data in cui son state fatte. L'offerta di Vendita è valida salvo in caso di Vendita/affitto, ritiro dalla Vendita/affito o cambio del prezzo o altra condizione, senza avviso preliminare.

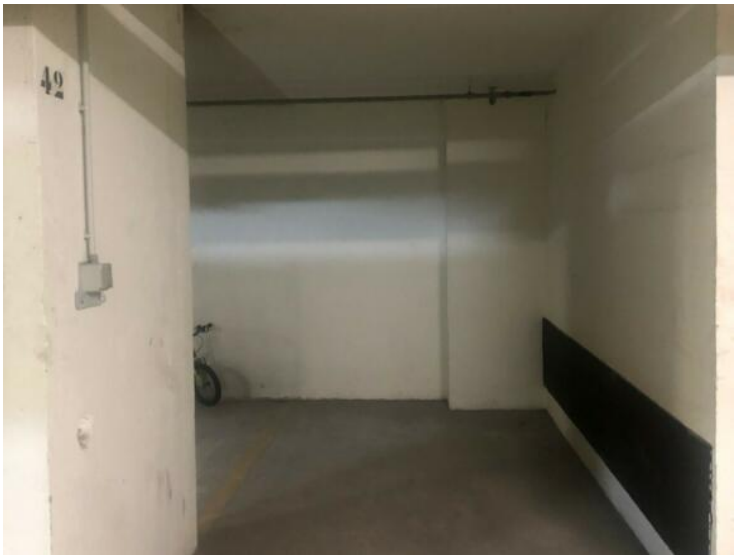

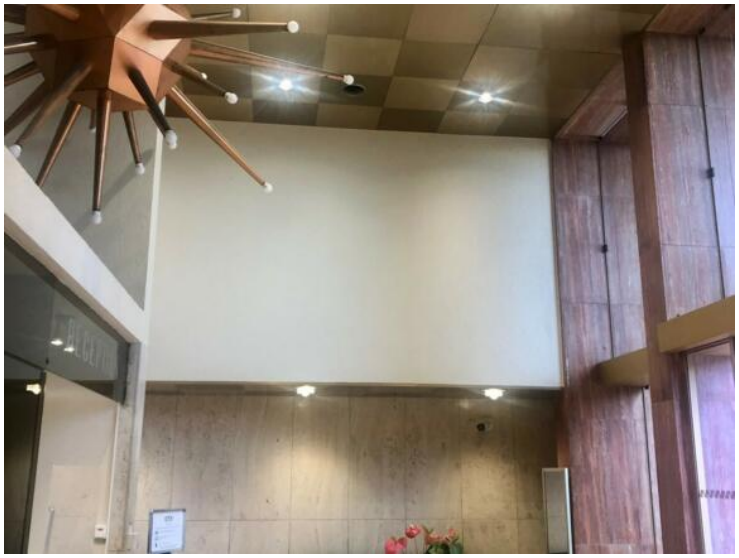

Questo documento non rappresenta un'offerta o un contratto. Tutte le misure, superfici e distanze sono approssimative. Le descrizioni e planimetrie sono date a titolo indicativo e la loro esattezza non è garantita. Le fotografie mostrano solo alcune parti della proprietà alla data in cui son state fatte. L'offerta di Vendita è valida salvo in caso di Vendita/affitto, ritiro dalla Vendita/affito o cambio del prezzo o altra condizione, senza avviso preliminare.

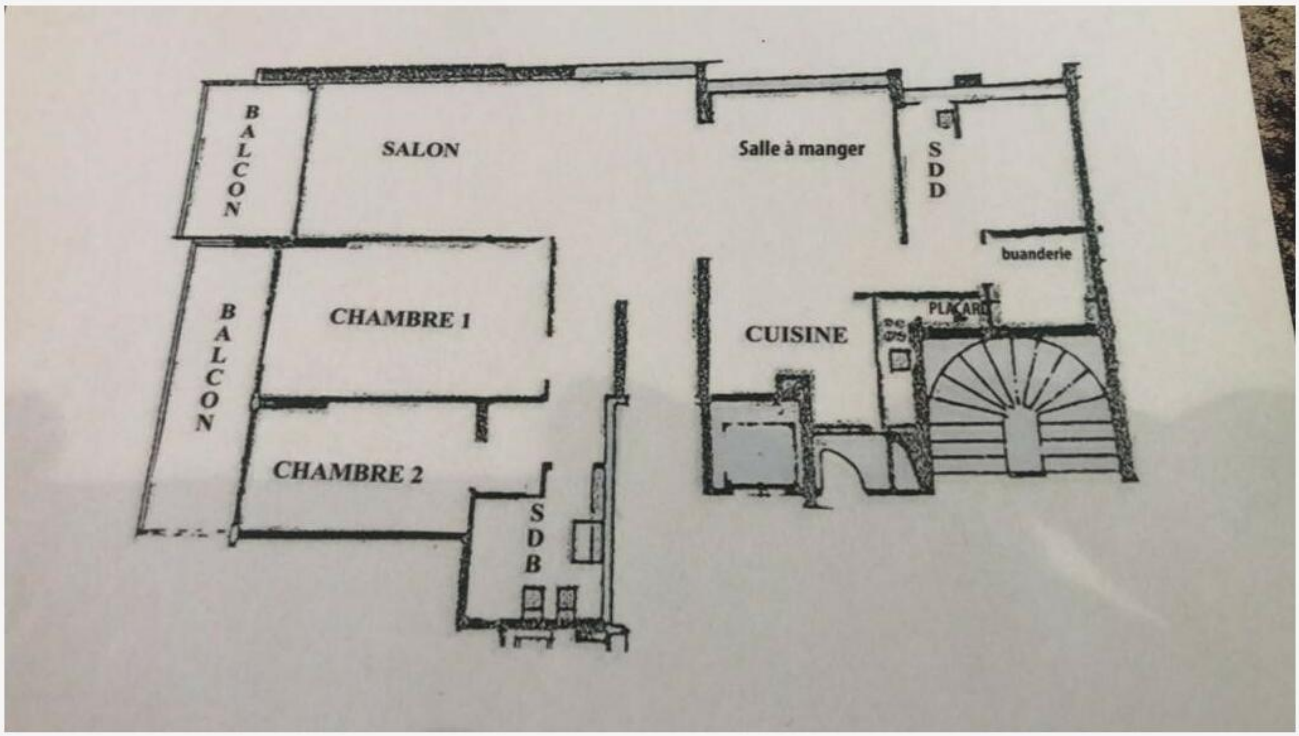

Questo documento non rappresenta un'offerta o un contratto. Tutte le misure, superfici e distanze sono approssimative. Le descrizioni e planimetrie sono date a titolo indicativo e la loro esattezza non è garantita. Le fotografie mostrano solo alcune parti della proprietà alla data in cui son state fatte. L'offerta di Vendita è valida salvo in caso di Vendita/affitto, ritiro dalla Vendita/affito o cambio del prezzo o altra condizione, senza avviso preliminare.