A.I.B.B. Real Estate
4 Rue R.P. Louis Frolla
98000 Monaco
Tel : +377 93 30 85 85
info@aibb.mc
www.aibb.mc

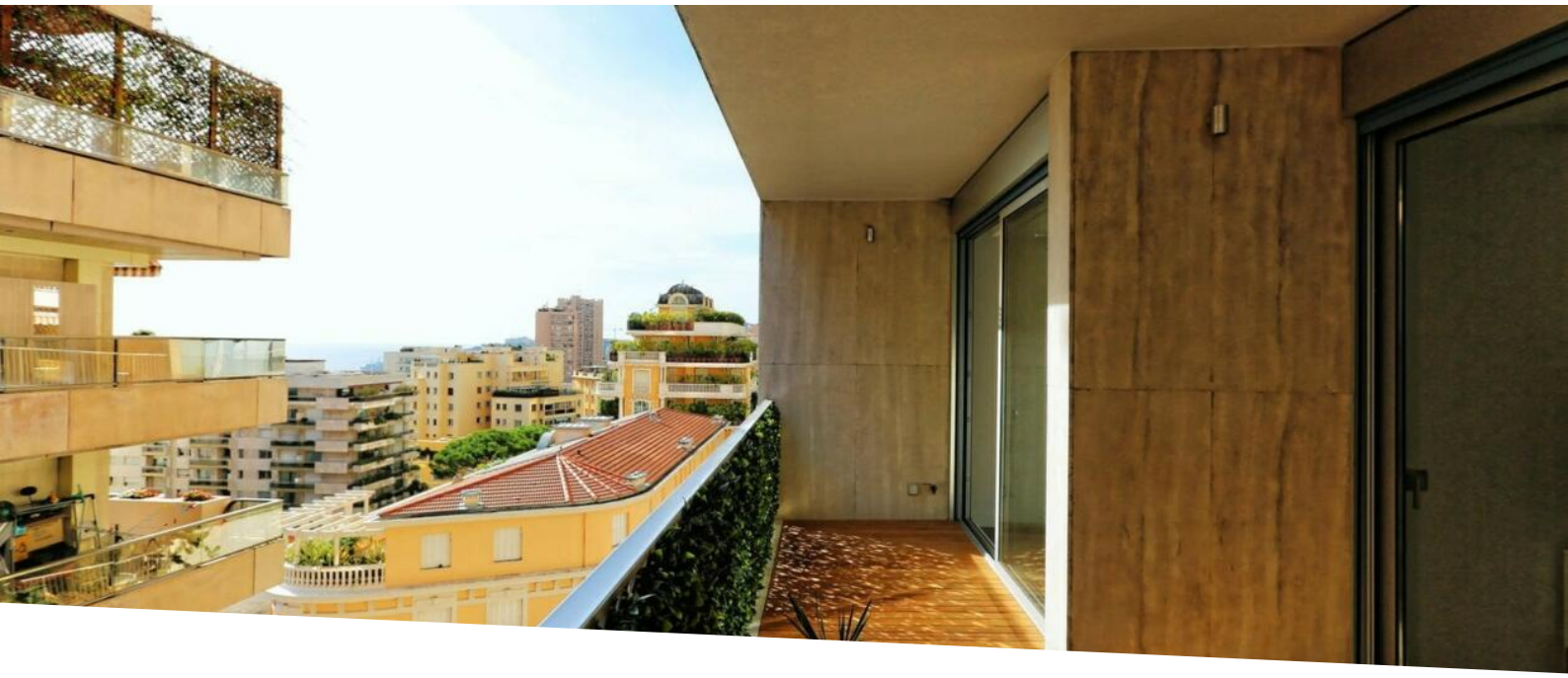

Vendita

5 500 000 €

Tipo di proprietà **Appartamento**	*Stanze* **5 stanze**	*Edificio* **Château Perigord II**	*Quartiere* **La Rousse - Saint Roman**
Superficie abitabile **110 m²**	*Superficie terrazza* **18 m²**	*Superficie totale* **128 m²**	*Camere* **4**
Bagni **3**	*Livello* **11**	*Condizione* **Buono stato**	*Data di liberazione* **Mai 2026**
Rif. **YC-CP II - 5 pièces**			

Questo documento non rappresenta un'offerta o un contratto. Tutte le misure, superfici e distanze sono approssimative. Le descrizioni e planimetrie sono date a titolo indicativo e la loro esattezza non è garantita. Le fotografie mostrano solo alcune parti della proprietà alla data in cui son state fatte. L'offerta di Vendita è valida salvo in caso di Vendita/affitto, ritiro dalla Vendita/affito o cambio del prezzo o altra condizione, senza avviso preliminare.

A.I.B.B. Real Estate
Tel : +377 93 30 85 85
info@aibb.mc
www.aibb.mc

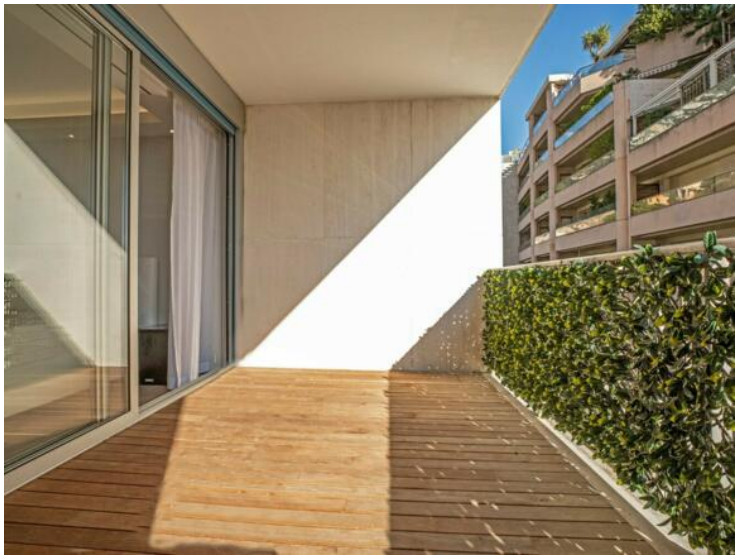

Questo documento non rappresenta un'offerta o un contratto. Tutte le misure, superfici e distanze sono approssimative. Le descrizioni e planimetrie sono date a titolo indicativo e la loro esattezza non è garantita. Le fotografie mostrano solo alcune parti della proprietà alla data in cui son state fatte. L'offerta di Vendita è valida salvo in caso di Vendita/affitto, ritiro dalla Vendita/affito o cambio del prezzo o altra condizione, senza avviso preliminare.

A.I.B.B. Real Estate
Tel : +377 93 30 85 85
info@aibb.mc
www.aibb.mc

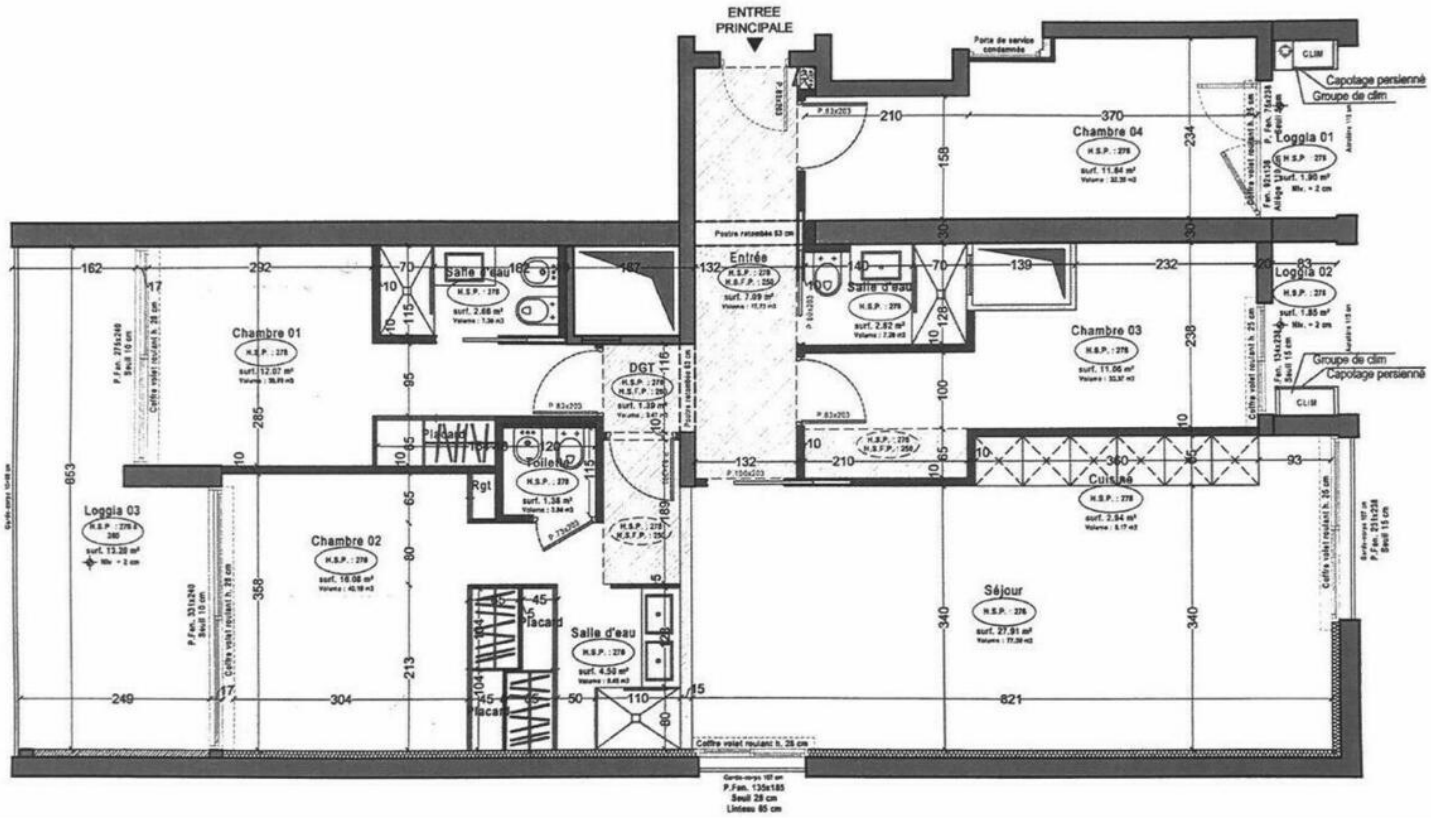

Questo documento non rappresenta un'offerta o un contratto. Tutte le misure, superfici e distanze sono approssimative. Le descrizioni e planimetrie sono date a titolo indicativo e la loro esattezza non è garantita. Le fotografie mostrano solo alcune parti della proprietà alla data in cui son state fatte. L'offerta di Vendita è valida salvo in caso di Vendita/affitto, ritiro dalla Vendita/affito o cambio del prezzo o altra condizione, senza avviso preliminare.