BALDO REALTY GROUP
27 Av. de la Costa
98000 Monaco
Tel : +377 93 25 80 43
info@baldorealtygroup.com
www.baldorealtygroup.com

APPARTAMENTO DI LUSSO COMPLETAMENTE RISTRUTTURATO NEL CARRÉ D'OR

Vendita

18 500 000 €

Tipo di proprietà **Appartamento**	*Stanze* **4 stanze**	*Edificio* **Winter Palace**	*Quartiere* **Carré d'Or**
Superficie abitabile **185 m²**	*Superficie terrazza* **15 m²**	*Superficie totale* **200 m²**	*Camere* **3**
Bagni **4**	*Parking* **1**	*Cantina* **1**	*Condizione* **Ristrutturato**
Rif. **MP0008**			

Situato nel quartiere Carré d'Or di Monaco, questo appartamento del Palazzo d'Inverno, splendidamente ristrutturato, offre comfort e convenienza. Dispone di tre camere da letto, un posto auto e una cantina. Offre una vista mozzafiato sul Casino de Monte-Carlo e offre un facile accesso a tutto ciò che Monte-Carlo ha da offrire, compresi i ristoranti, i negozi, i luoghi di intrattenimento e il centro commerciale Metropole. Inoltre, il residence dispone di un servizio di portineria e di sicurezza 24 ore su 24, 7 giorni su 7.

Questo documento non rappresenta un'offerta o un contratto. Tutte le misure, superfici e distanze sono approssimative. Le descrizioni e planimetrie sono date a titolo indicativo e la loro esattezza non è garantita. Le fotografie mostrano solo alcune parti della proprietà alla data in cui son state fatte. L'offerta di Vendita è valida salvo in caso di Vendita/affitto, ritiro dalla Vendita/affito o cambio del prezzo o altra condizione, senza avviso preliminare.

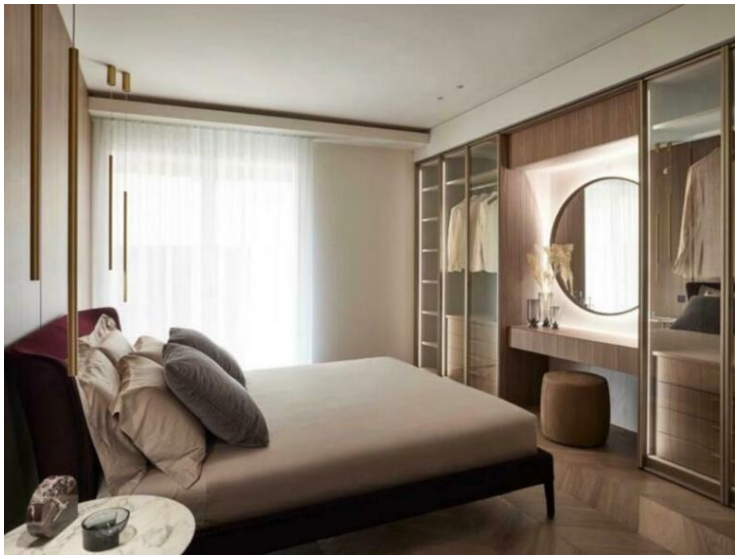

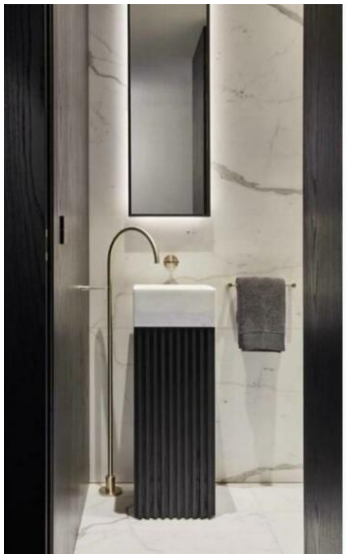

Questo documento non rappresenta un'offerta o un contratto. Tutte le misure, superfici e distanze sono approssimative. Le descrizioni e planimetrie sono date a titolo indicativo e la loro esattezza non è garantita. Le fotografie mostrano solo alcune parti della proprietà alla data in cui son state fatte. L'offerta di Vendita è valida salvo in caso di Vendita/affitto, ritiro dalla Vendita/affito o cambio del prezzo o altra condizione, senza avviso preliminare.

BALDO REALTY GROUP
Tel : +377 93 25 80 43
info@baldorealtygroup.com
www.baldorealtygroup.com

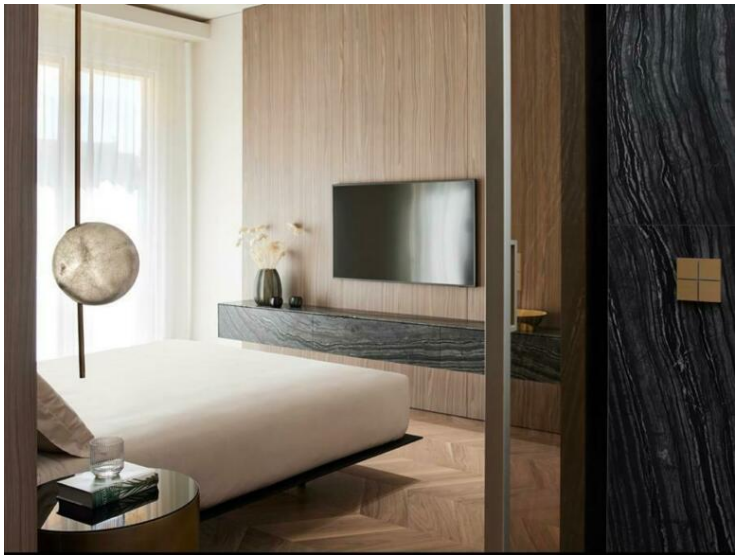

Questo documento non rappresenta un'offerta o un contratto. Tutte le misure, superfici e distanze sono approssimative. Le descrizioni e planimetrie sono date a titolo indicativo e la loro esattezza non è garantita. Le fotografie mostrano solo alcune parti della proprietà alla data in cui son state fatte. L'offerta di Vendita è valida salvo in caso di Vendita/affitto, ritiro dalla Vendita/affito o cambio del prezzo o altra condizione, senza avviso preliminare.

BALDO REALTY GROUP
Tel : +377 93 25 80 43
info@baldorealtygroup.com
www.baldorealtygroup.com

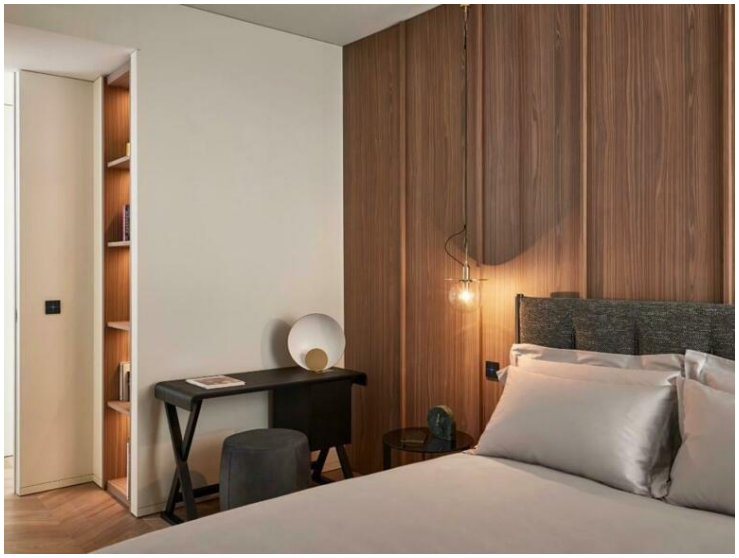

Questo documento non rappresenta un'offerta o un contratto. Tutte le misure, superfici e distanze sono approssimative. Le descrizioni e planimetrie sono date a titolo indicativo e la loro esattezza non è garantita. Le fotografie mostrano solo alcune parti della proprietà alla data in cui son state fatte. L'offerta di Vendita è valida salvo in caso di Vendita/affitto, ritiro dalla Vendita/affito o cambio del prezzo o altra condizione, senza avviso preliminare.

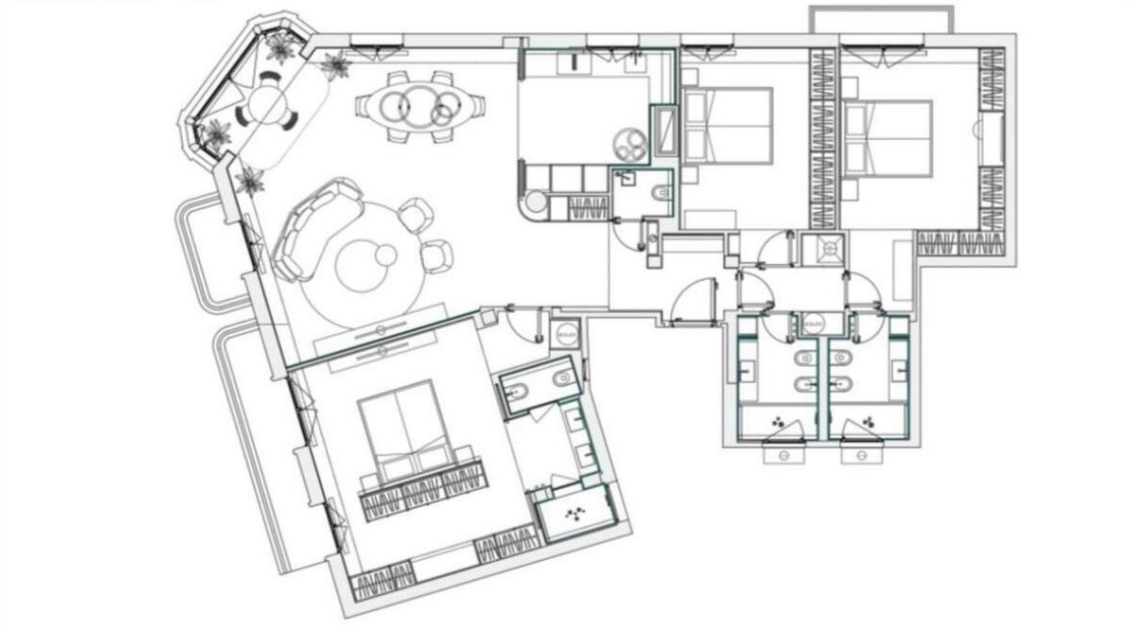

Questo documento non rappresenta un'offerta o un contratto. Tutte le misure, superfici e distanze sono approssimative. Le descrizioni e planimetrie sono date a titolo indicativo e la loro esattezza non è garantita. Le fotografie mostrano solo alcune parti della proprietà alla data in cui son state fatte. L'offerta di Vendita è valida salvo in caso di Vendita/affitto, ritiro dalla Vendita/affito o cambio del prezzo o altra condizione, senza avviso preliminare.