House & Co.
Monaco Real Estate

House & Co.
15, Bd Princesse Charlotte
98000 Monaco
Tel : +377 93 25 18 18
Fax : +377 93 50 47 50
contact@houseandco.mc
www.houseandco.mc

Vendita

3 800 000 €

Tipo di proprietà **Città**	*Stanze* **5 stanze**	*Città* **Roquebrune-Cap-Martin**	*Paese* **Francia**
Superficie abitabile **294 m²**	*Superficie terreno* **610 m²**	*Superficie totale* **904 m²**	*Camere* **4**
Bagni **4**	*Parking* **1**	*Condizione* **Nuovo**	*Rif.* **6039360capmartin**

Questo documento non rappresenta un'offerta o un contratto. Tutte le misure, superfici e distanze sono approssimative. Le descrizioni e planimetrie sono date a titolo indicativo e la loro esattezza non è garantita. Le fotografie mostrano solo alcune parti della proprietà alla data in cui son state fatte. L'offerta di Vendita è valida salvo in caso di Vendita/affitto, ritiro dalla Vendita/affito o cambio del prezzo o altra condizione, senza avviso preliminare.

House & Co.
Tel : +377 93 25 18 18
Fax : +377 93 50 47 50
contact@houseandco.mc
www.houseandco.mc

Questo documento non rappresenta un'offerta o un contratto. Tutte le misure, superfici e distanze sono approssimative. Le descrizioni e planimetrie sono date a titolo indicativo e la loro esattezza non è garantita. Le fotografie mostrano solo alcune parti della proprietà alla data in cui son state fatte. L'offerta di Vendita è valida salvo in caso di Vendita/affitto, ritiro dalla Vendita/affito o cambio del prezzo o altra condizione, senza avviso preliminare.

House & Co.
Tel : +377 93 25 18 18
Fax : +377 93 50 47 50
contact@houseandco.mc
www.houseandco.mc

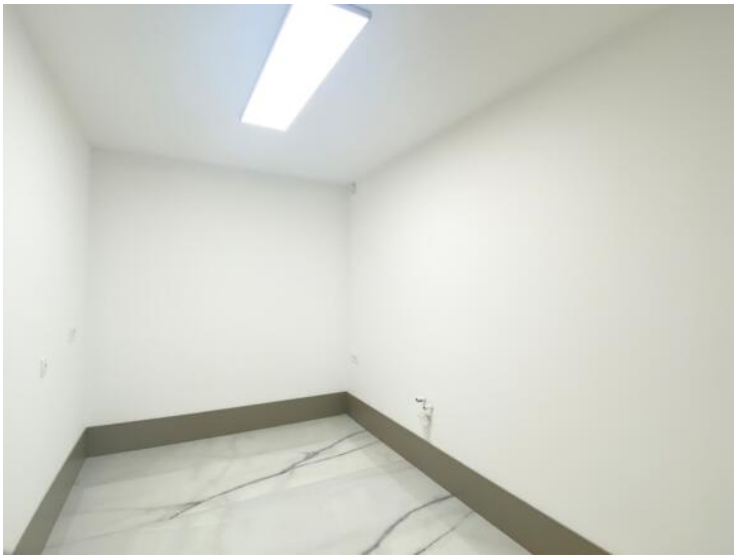

Questo documento non rappresenta un'offerta o un contratto. Tutte le misure, superfici e distanze sono approssimative. Le descrizioni e planimetrie sono date a titolo indicativo e la loro esattezza non è garantita. Le fotografie mostrano solo alcune parti della proprietà alla data in cui son state fatte. L'offerta di Vendita è valida salvo in caso di Vendita/affitto, ritiro dalla Vendita/affito o cambio del prezzo o altra condizione, senza avviso preliminare.