CM MONACO REAL ESTATE
3 Avenue Saint-Laurent
MC 98000 MONACO
Tel : +377 99 90 80 59
info@cm-monaco.com
www.cm-monaco.com

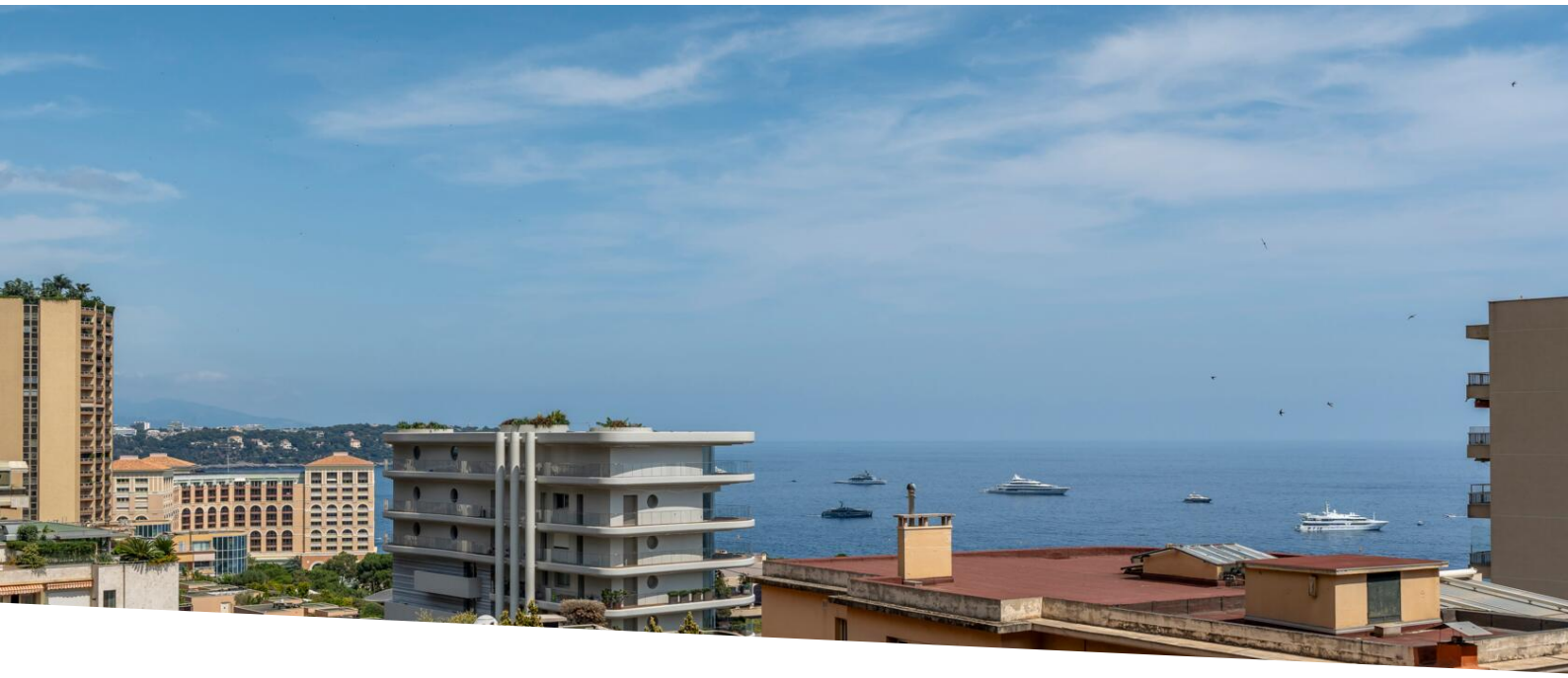

BELLA VISTA MARE SENZA OSTACOLI - ELEGANTE E LUMINOSO 2P 60M² - RISTRUTTURAZIONE COMPLETA

Vendita

3 200 000 €

Tipo di proprietà **Appartamento**	*Stanze* **2 stanze**
Edificio **La Radieuse**	*Quartiere* **La Rousse - Saint Roman**
Superficie abitabile **56 m²**	*Superficie terrazza* **4 m²**
Superficie totale **60 m²**	*Camera* **1**
Bagno **1**	*Costi annuali* **1 664 €**
Condizione **Ristrutturato**	*Ammobiliato* **Si**
Uso misto **Si**	*Data di liberazione* **Immédiatement**
Rif. **V MRA 04**	

In un bellissimo palazzo borghese con portineria situato sul Boulevard d'Italie. Questo elegante bilocale con una superficie totale di 60M2 è una proprietà chiavi in mano che ha beneficiato di una ristrutturazione completa.

Questo bilocale è stato decorato e arredato con bei materiali utilizzando i toni del beige e del crema.

Un pavimento in parquet di rovere chiaro è stato posato in tutto l'appartamento dandogli un lato caldo.

Questo documento non rappresenta un'offerta o un contratto. Tutte le misure, superfici e distanze sono approssimative. Le descrizioni e planimetrie sono date a titolo indicativo e la loro esattezza non è garantita. Le fotografie mostrano solo alcune parti della proprietà alla data in cui son state fatte. L'offerta di Vendita è valida salvo in caso di Vendita/affitto, ritiro dalla Vendita/affito o cambio del prezzo o altra condizione, senza avviso preliminare.

L'appartamento gode di una splendida vista sul mare che può essere ammirata dal soggiorno, dalla cucina, dagli Stati Uniti e dalla camera da letto.

È così composto: un ingresso con spazio ufficio, un ampio soggiorno con cucina completamente attrezzata che si apre su un balcone, una spaziosa camera da letto con ripostiglio che si apre su un secondo balcone con vista mare, un ampio bagno completo di finestra e servizi igienici.

Aria condizionata reversibile.

Ideale per un pied-à-terre o un investimento.

Appartamento libero da legge .

Questo documento non rappresenta un'offerta o un contratto. Tutte le misure, superfici e distanze sono approssimative. Le descrizioni e planimetrie sono date a titolo indicativo e la loro esattezza non è garantita. Le fotografie mostrano solo alcune parti della proprietà alla data in cui son state fatte. L'offerta di Vendita è valida salvo in caso di Vendita/affitto, ritiro dalla Vendita/affito o cambio del prezzo o altra condizione, senza avviso preliminare.

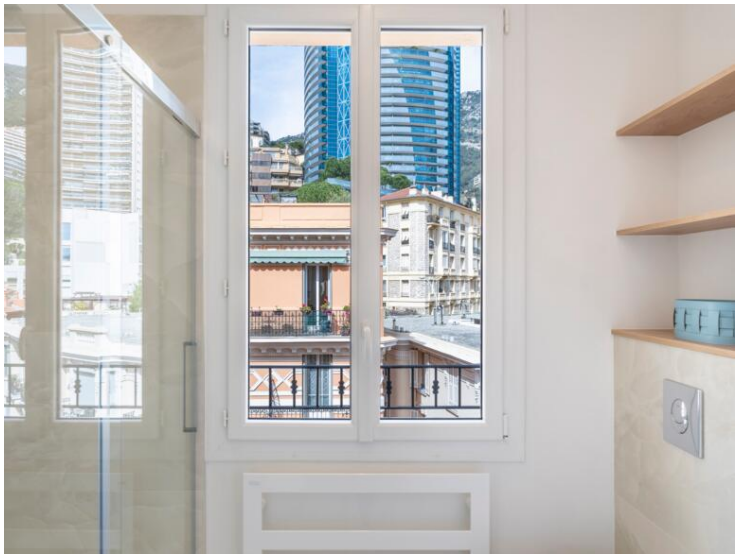

Questo documento non rappresenta un'offerta o un contratto. Tutte le misure, superfici e distanze sono approssimative. Le descrizioni e planimetrie sono date a titolo indicativo e la loro esattezza non è garantita. Le fotografie mostrano solo alcune parti della proprietà alla data in cui son state fatte. L'offerta di Vendita è valida salvo in caso di Vendita/affitto, ritiro dalla Vendita/affito o cambio del prezzo o altra condizione, senza avviso preliminare.

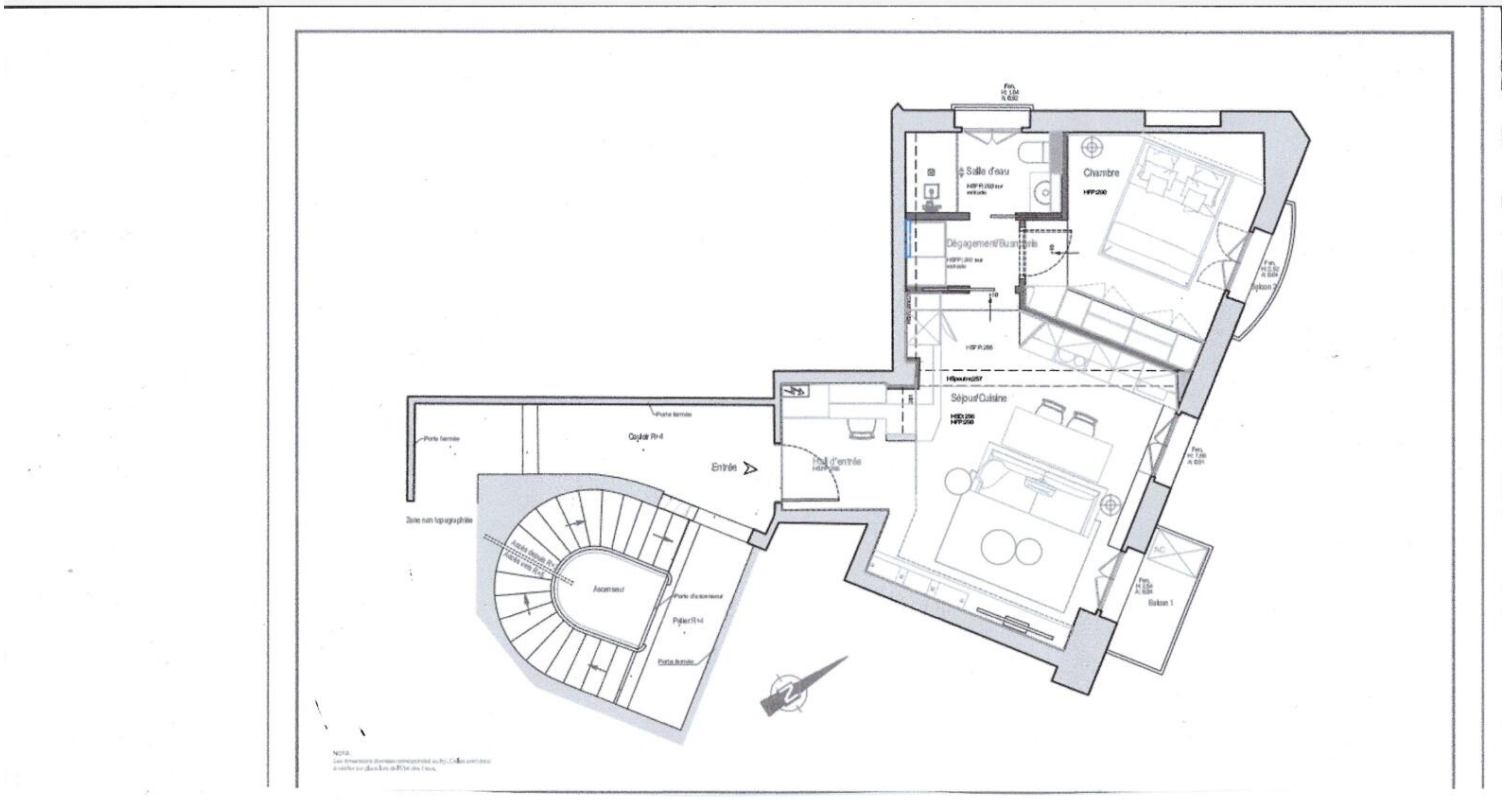

Questo documento non rappresenta un'offerta o un contratto. Tutte le misure, superfici e distanze sono approssimative. Le descrizioni e planimetrie sono date a titolo indicativo e la loro esattezza non è garantita. Le fotografie mostrano solo alcune parti della proprietà alla data in cui son state fatte. L'offerta di Vendita è valida salvo in caso di Vendita/affitto, ritiro dalla Vendita/affito o cambio del prezzo o altra condizione, senza avviso preliminare.