Agence des Ambassadeurs
1/5, avenue de Grande Bretagne
98000 Monaco
Tel : +377 93 50 79 59
Fax : +377 93 15 94 22
info@ambassadeursimmo.mc

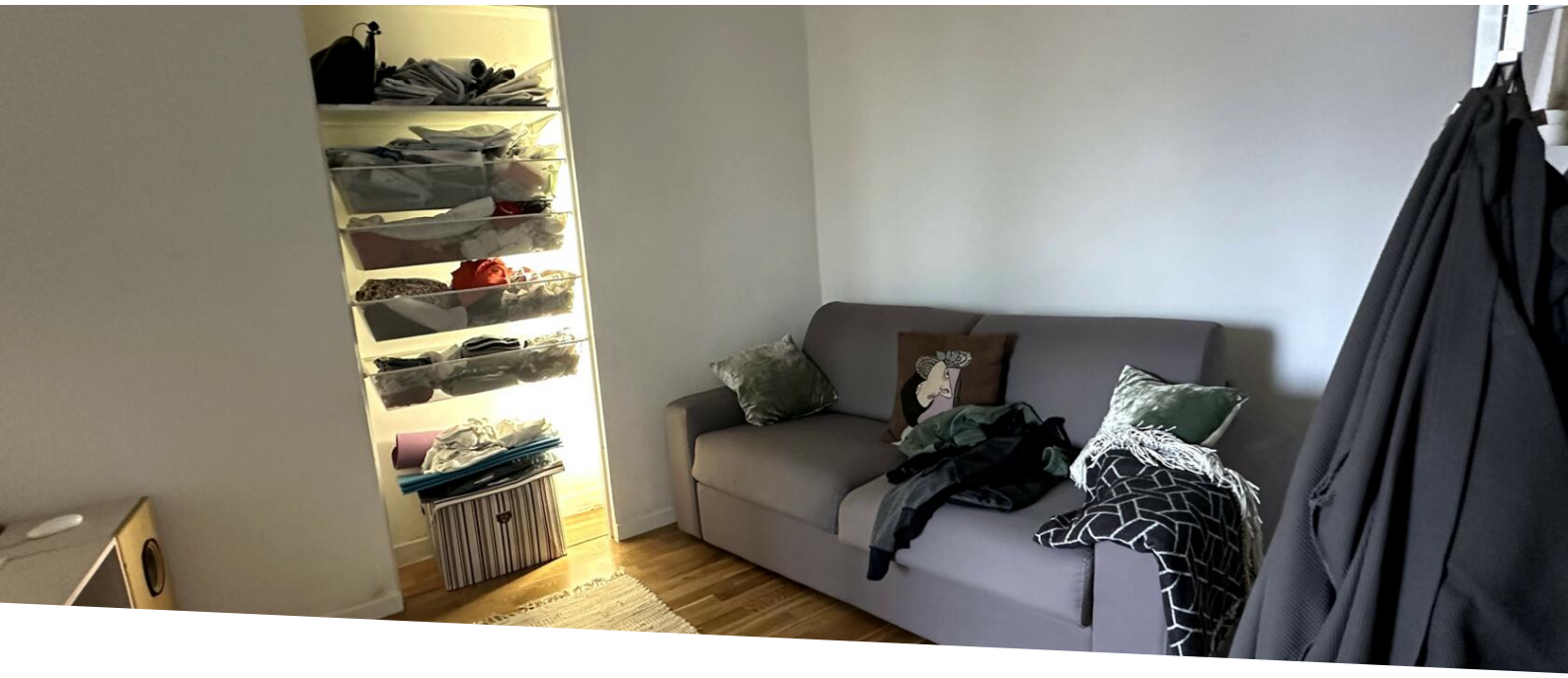

Bilocale - Via Plati -

Vendita — Esclusività — 1 600 000 €

Tipo di proprietà **Appartamento**	*Stanze* **2 stanze**
Edificio **Maison Fabris**	*Quartiere* **Moneghetti**
Superficie abitabile **47 m²**	*Bagno* **1**
Cantina **1**	*Condizione* **Buono stato**
Data di liberazione **30/06**	*Rif.* **MFabris**

Bilocale sulla strada pianeggiante con vista libera.

L'appartamento è composto da due ambienti principali ed è composto da:

Un solo ingresso
Un soggiorno con cucina a vista
Una camera da letto
Un bagno con servizi igienici
Un balcone recintato

Questo lotto viene venduto con una cantina

Questo documento non rappresenta un'offerta o un contratto. Tutte le misure, superfici e distanze sono approssimative. Le descrizioni e planimetrie sono date a titolo indicativo e la loro esattezza non è garantita. Le fotografie mostrano solo alcune parti della proprietà alla data in cui son state fatte. L'offerta di Vendita è valida salvo in caso di Vendita/affitto, ritiro dalla Vendita/affito o cambio del prezzo o altra condizione, senza avviso preliminare.

Agence des Ambassadeurs
Tel : +377 93 50 79 59
Fax : +377 93 15 94 22
info@ambassadeursimmo.mc

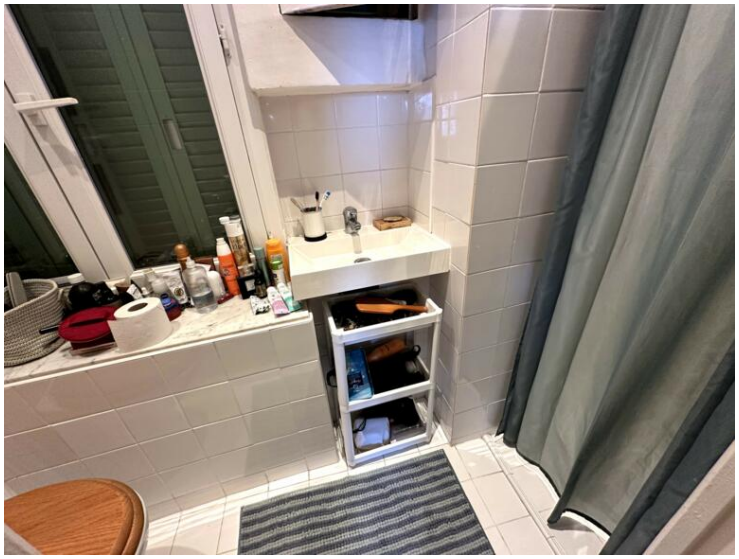

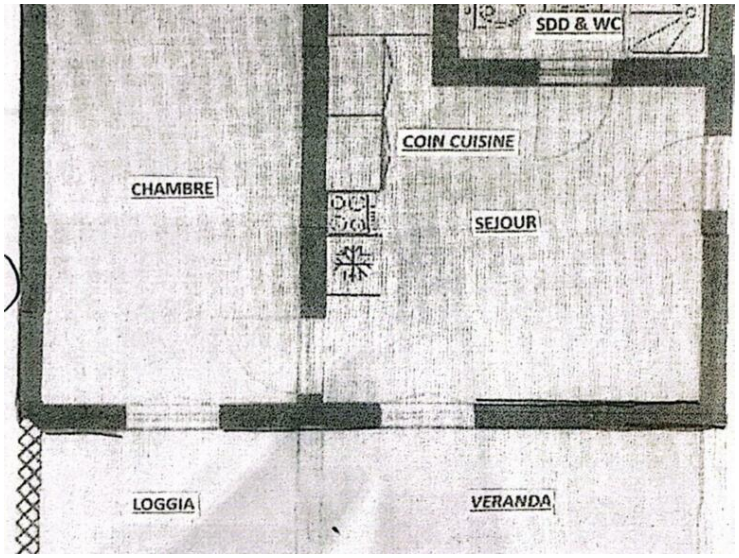

Questo documento non rappresenta un'offerta o un contratto. Tutte le misure, superfici e distanze sono approssimative. Le descrizioni e planimetrie sono date a titolo indicativo e la loro esattezza non è garantita. Le fotografie mostrano solo alcune parti della proprietà alla data in cui son state fatte. L'offerta di Vendita è valida salvo in caso di Vendita/affitto, ritiro dalla Vendita/affito o cambio del prezzo o altra condizione, senza avviso preliminare.