Monte-Carlo Sotheby's International Realty
Les Arcades du Métropole
2a, avenue de Grande Bretagne
98000 Monaco
Tel : +377 93 25 37 27
info@montecarlo-sothebysrealty.com
www.montecarlo-sothebysrealty.com

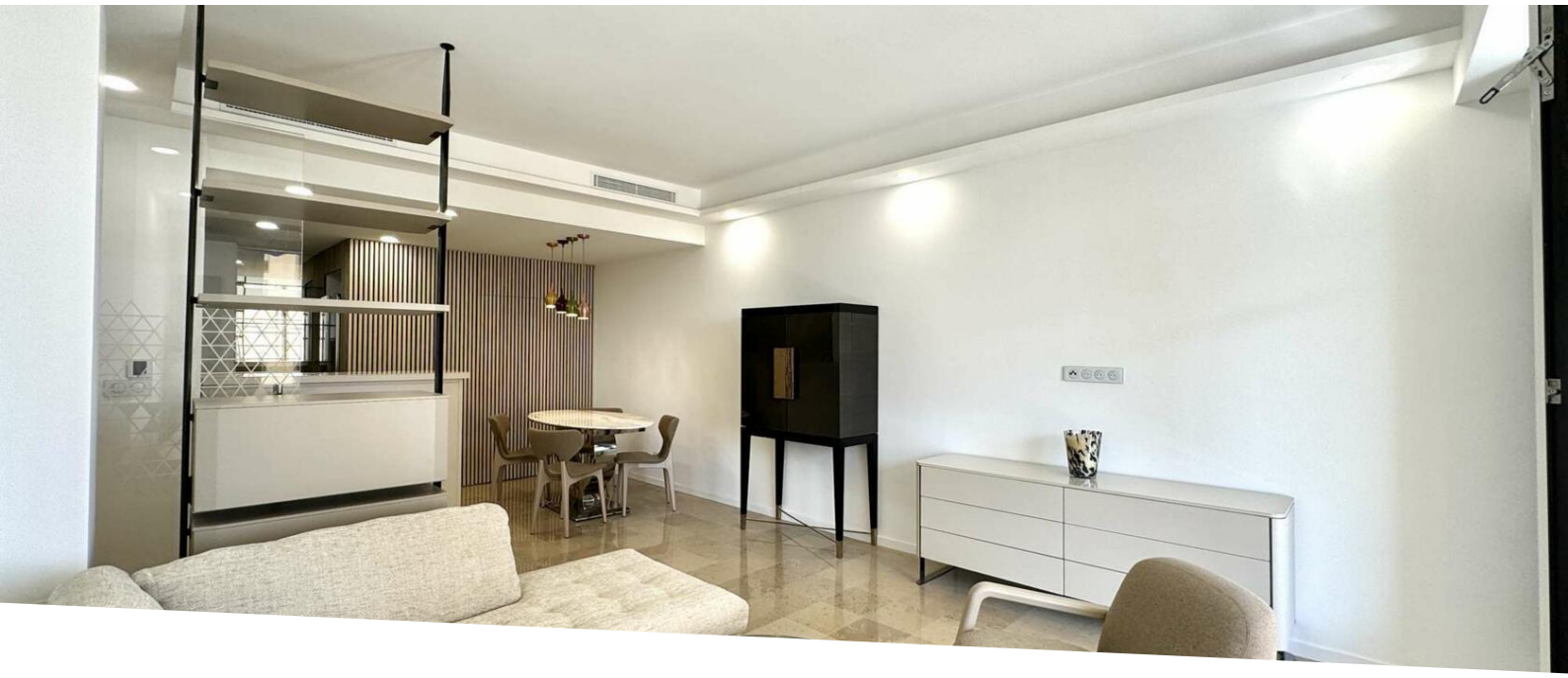

Grande-Bretagne - 4 camere rinnovate - Monte-Carlo

Vendita 8 000 000 €

Tipo di proprietà **Appartamento**	*Stanze* **4 stanze**
Edificio **Grande Bretagne**	*Quartiere* **Monte-Carlo**
Superficie abitabile **119,50 m²**	*Superficie terrazza* **10,50 m²**
Superficie totale **130 m²**	*Camere* **3**
Bagni **2**	*Parking* **1**
Cantine **2**	*Condizione* **Ristrutturato**
Data di liberazione **31/07/2025**	*Rif.* **GdeBretagne/MC2-906**

Il Residence Le Grande-Bretagne è un bellissimo edificio borghese situato a pochi passi dal Carré d'Or, dal centro commerciale Metropole, dai Giardini e dalla Place du Casino.

Bellissimo appartamento di 4 locali completamente ristrutturato con una piacevole loggia con una bella vista sulla città e sul mare.

L'appartamento è attualmente affittato a € 18.500/mese + spese fino al 31 luglio 2025.
Completano la proprietà un ampio parcheggio nel palazzo vicino il "Trocadero" e due cantine nell'edificio.

L'appartamento è composto da 3 camere da letto, di cui una vista mare, 2 bagni, 1 bagno per gli ospiti, un ampio soggiorno con vista mare con cucina all'americana, una lavanderia e 2 logge.

Questo documento non rappresenta un'offerta o un contratto. Tutte le misure, superfici e distanze sono approssimative. Le descrizioni e planimetrie sono date a titolo indicativo e la loro esattezza non è garantita. Le fotografie mostrano solo alcune parti della proprietà alla data in cui son state fatte. L'offerta di Vendita è valida salvo in caso di Vendita/affitto, ritiro dalla Vendita/affito o cambio del prezzo o altra condizione, senza avviso preliminare.

Tel : +377 93 25 37 27
info@montecarlo-sothebysrealty.com
www.montecarlo-sothebysrealty.com

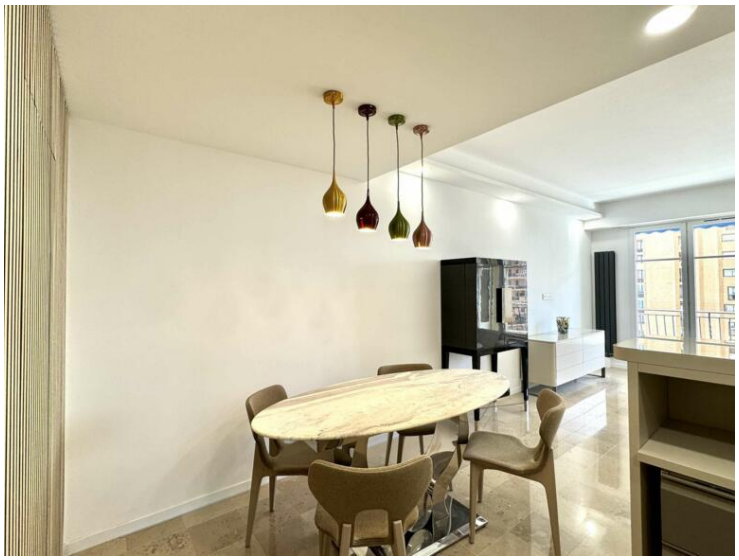

Questo documento non rappresenta un'offerta o un contratto. Tutte le misure, superfici e distanze sono approssimative. Le descrizioni e planimetrie sono date a titolo indicativo e la loro esattezza non è garantita. Le fotografie mostrano solo alcune parti della proprietà alla data in cui son state fatte. L'offerta di Vendita è valida salvo in caso di Vendita/affitto, ritiro dalla Vendita/affito o cambio del prezzo o altra condizione, senza avviso preliminare.

Tel : +377 93 25 37 27
info@montecarlo-sothebysrealty.com
www.montecarlo-sothebysrealty.com

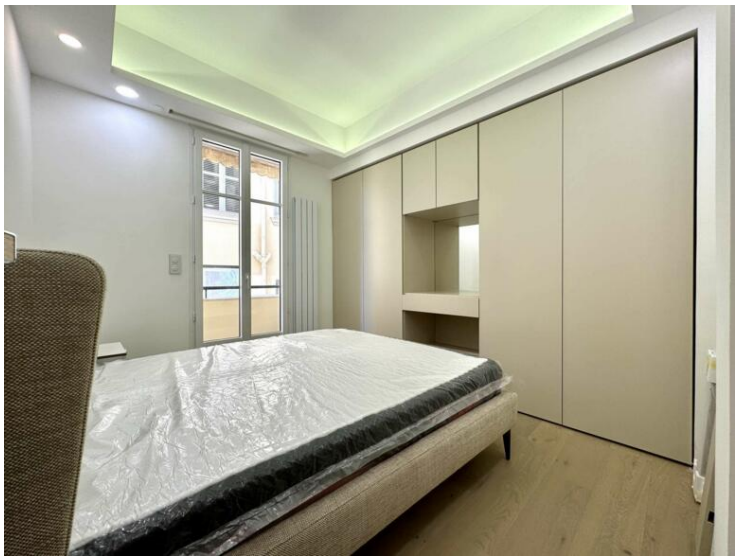

Questo documento non rappresenta un'offerta o un contratto. Tutte le misure, superfici e distanze sono approssimative. Le descrizioni e planimetrie sono date a titolo indicativo e la loro esattezza non è garantita. Le fotografie mostrano solo alcune parti della proprietà alla data in cui son state fatte. L'offerta di Vendita è valida salvo in caso di Vendita/affitto, ritiro dalla Vendita/affito o cambio del prezzo o altra condizione, senza avviso preliminare.

Tel : +377 93 25 37 27
info@montecarlo-sothebysrealty.com
www.montecarlo-sothebysrealty.com

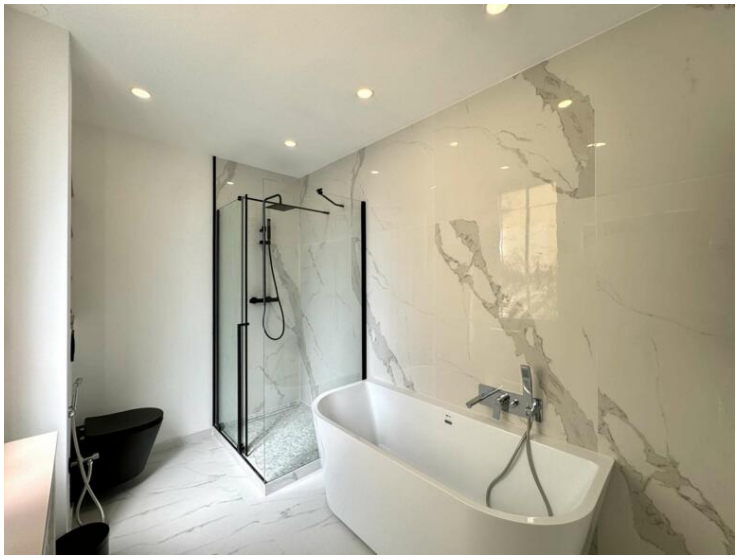

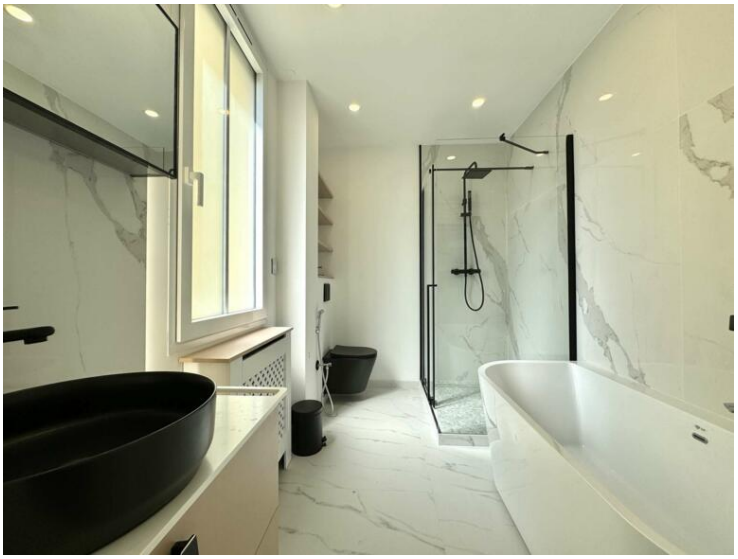

Questo documento non rappresenta un'offerta o un contratto. Tutte le misure, superfici e distanze sono approssimative. Le descrizioni e planimetrie sono date a titolo indicativo e la loro esattezza non è garantita. Le fotografie mostrano solo alcune parti della proprietà alla data in cui son state fatte. L'offerta di Vendita è valida salvo in caso di Vendita/affitto, ritiro dalla Vendita/affito o cambio del prezzo o altra condizione, senza avviso preliminare.