BALDO REALTY GROUP
27 Av. de la Costa
98000 Monaco
Tel : +377 93 25 80 43
info@baldorealtygroup.com
www.baldorealtygroup.com

NUOVO APPARTAMENTO NEL CUORE DEL CARRÉ D'OR

Vendita

5 800 000 €

Tipo di proprietà **Appartamento**	*Stanze* **3 stanze**
Edificio **Le Millefiori**	*Quartiere* **Monte-Carlo**
Superficie abitabile **90 m²**	*Superficie terrazza* **22 m²**
Superficie totale **112 m²**	*Camere* **2**
Bagni **3**	*Parking* **1**
Cantina **1**	*Condizione* **Ristrutturato**
Data di liberazione **Now**	*Rif.* **MP0111**

Scoprite questo splendido appartamento nel cuore di Monte Carlo, con vista sul Principato e sul Mar Mediterraneo.

Scoprite questo splendido appartamento nel cuore di Monte-Carlo nella residenza Millefiori, con vista sul Principato e sul Mar Mediterraneo. È ristrutturato e adornato con finiture di lusso, situato in un edificio di lusso molto ambito con un servizio di portineria 24 ore su 24, 7 giorni su 7, offre un ampio spazio di 112 m². All'interno, troverete un accogliente ingresso, un ampio soggiorno con un'affascinante loggia e una vista mozzafiato, una deliziosa sala da pranzo con il proprio patio, una camera da letto principale con patio, un bagno privato con doccia e spogliatoi separati per lui e per lei. Inoltre, l'appartamento dispone di un ampio spazio di archiviazione e di una cucina completamente attrezzata.

Questo documento non rappresenta un'offerta o un contratto. Tutte le misure, superfici e distanze sono approssimative. Le descrizioni e planimetrie sono date a titolo indicativo e la loro esattezza non è garantita. Le fotografie mostrano solo alcune parti della proprietà alla data in cui son state fatte. L'offerta di Vendita è valida salvo in caso di Vendita/affitto, ritiro dalla Vendita/affito o cambio del prezzo o altra condizione, senza avviso preliminare.

BALDO REALTY GROUP
Tel : +377 93 25 80 43
info@baldorealtygroup.com
www.baldorealtygroup.com

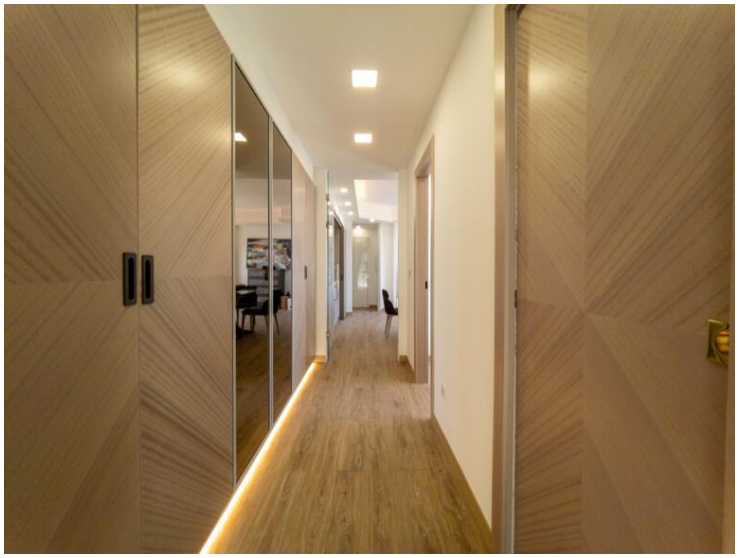

Questo documento non rappresenta un'offerta o un contratto. Tutte le misure, superfici e distanze sono approssimative. Le descrizioni e planimetrie sono date a titolo indicativo e la loro esattezza non è garantita. Le fotografie mostrano solo alcune parti della proprietà alla data in cui son state fatte. L'offerta di Vendita è valida salvo in caso di Vendita/affitto, ritiro dalla Vendita/affito o cambio del prezzo o altra condizione, senza avviso preliminare.

BALDO REALTY GROUP
Tel : +377 93 25 80 43
info@baldorealtygroup.com
www.baldorealtygroup.com

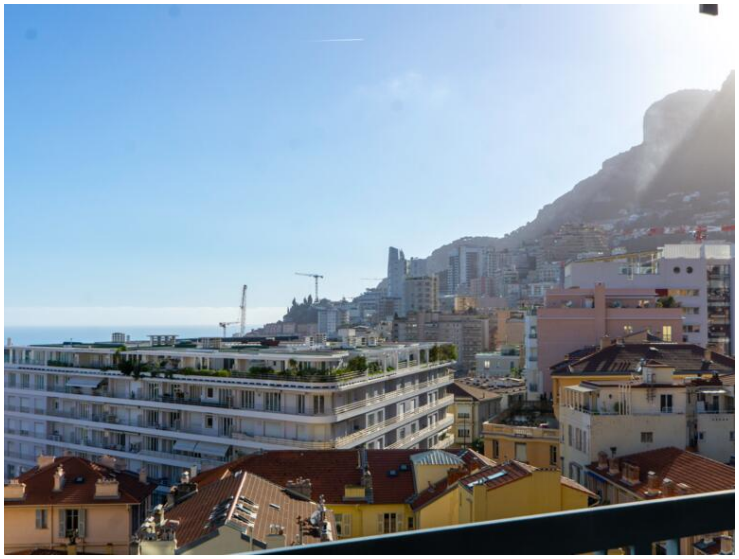

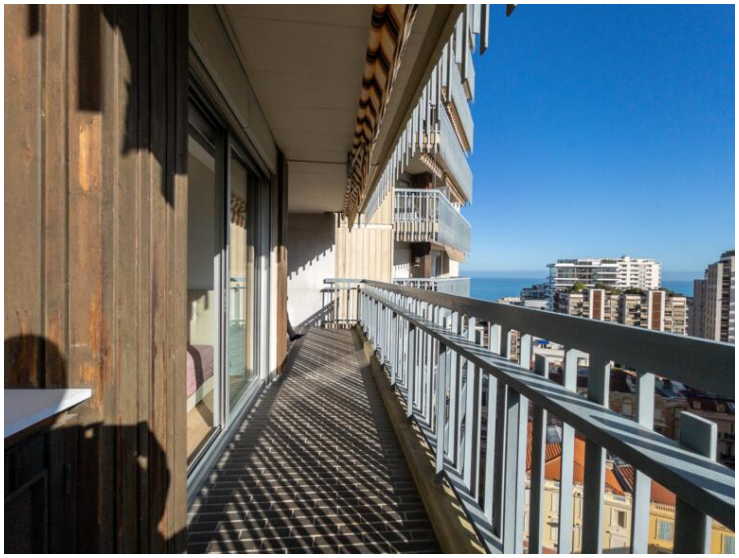

Questo documento non rappresenta un'offerta o un contratto. Tutte le misure, superfici e distanze sono approssimative. Le descrizioni e planimetrie sono date a titolo indicativo e la loro esattezza non è garantita. Le fotografie mostrano solo alcune parti della proprietà alla data in cui son state fatte. L'offerta di Vendita è valida salvo in caso di Vendita/affitto, ritiro dalla Vendita/affito o cambio del prezzo o altra condizione, senza avviso preliminare.