Harroch Real Estate Monaco
2, rue de la Turbie
98000 Monaco
Tel : +377 97 97 31 08
Fax : +377 97 97 31 09
info@harrochrealestate.com
www.harrochrealestate.com

VENDESI DOPPIO PARCHEGGIO

Vendita

720 000 €

Tipo di proprietà **Parking**	*Stanze*
Edificio **Les Ligures**	*Quartiere* **Jardin Exotique**
Parcheggi **2**	*Livello* **-2**
Condizione **Buono stato**	*Rif.* **HHV26290224**

Raddoppia il comfort di parcheggio. Questo parcheggio doppio, situato in un edificio moderno e situato in posizione ideale, offre una soluzione pratica per i vostri veicoli.
Contattaci subito per saperne di più.

In questa zona ambita dove i parcheggi sono diventati un bene scarso, vi offriamo la possibilità di acquistare due posti auto.

Idealmente situati in un edificio recente, questi spazi sicuri sono perfetti per riparare i tuoi veicoli in tutta tranquillità.

Questo documento non rappresenta un'offerta o un contratto. Tutte le misure, superfici e distanze sono approssimative. Le descrizioni e planimetrie sono date a titolo indicativo e la loro esattezza non è garantita. Le fotografie mostrano solo alcune parti della proprietà alla data in cui son state fatte. L'offerta di Vendita è valida salvo in caso di Vendita/affitto, ritiro dalla Vendita/affito o cambio del prezzo o altra condizione, senza avviso preliminare.

Harroch Real Estate Monaco
Tel : +377 97 97 31 08
Fax : +377 97 97 31 09
info@harrochrealestate.com
www.harrochrealestate.com

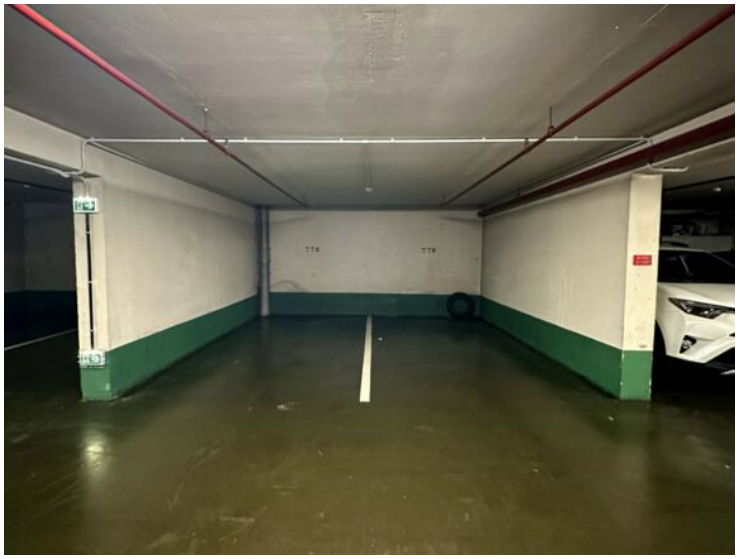

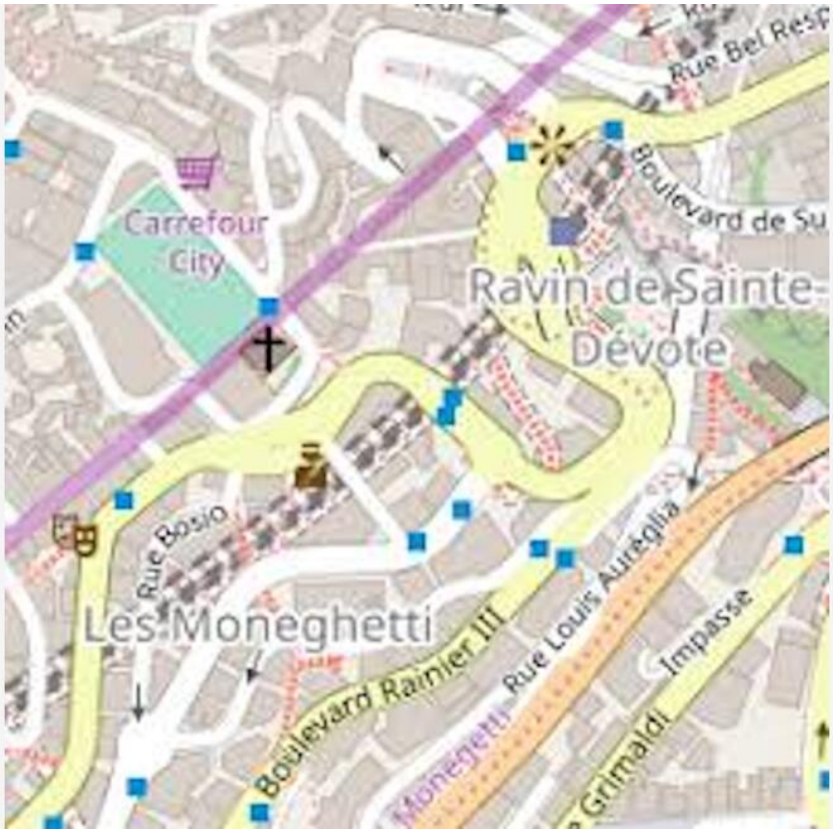

Questo documento non rappresenta un'offerta o un contratto. Tutte le misure, superfici e distanze sono approssimative. Le descrizioni e planimetrie sono date a titolo indicativo e la loro esattezza non è garantita. Le fotografie mostrano solo alcune parti della proprietà alla data in cui son state fatte. L'offerta di Vendita è valida salvo in caso di Vendita/affitto, ritiro dalla Vendita/affito o cambio del prezzo o altra condizione, senza avviso preliminare.

Harroch Real Estate Monaco
Tel : +377 97 97 31 08
Fax : +377 97 97 31 09
info@harrochrealestate.com
www.harrochrealestate.com

Questo documento non rappresenta un'offerta o un contratto. Tutte le misure, superfici e distanze sono approssimative. Le descrizioni e planimetrie sono date a titolo indicativo e la loro esattezza non è garantita. Le fotografie mostrano solo alcune parti della proprietà alla data in cui son state fatte. L'offerta di Vendita è valida salvo in caso di Vendita/affitto, ritiro dalla Vendita/affito o cambio del prezzo o altra condizione, senza avviso preliminare.