VOLUMES

REAL ESTATE MONACO

Volumes
25 Rue Grimaldi
98000 Monaco
Tel : +377 93 30 89 80
infos@volumes.mc
www.volumes.mc

AFFITTO STAGIONALE 4 LOCALI

Affitto stagionale

12 000 € / mese

Tipo di proprietà **Appartamento**	*Stanze* **4 stanze**
Edificio **Les Yuccas**	*Quartiere* **Moneghetti**
Superficie abitabile **120 m²**	*Camere* **3**
Bagni **3**	*Livello* **1**
Condizione **Ottimo stato**	*Data di liberazione* **Immédiatement**
Rif. **MC001**	

Bellissimo appartamento in affitto stagionale nell'edificio "Les Yuccas" nel Jardin Exotique.
Disponibile da marzo a ottobre.

Graziosissimo appartamento arredato composto da 3 camere da letto e 3 bagni.

Disponibile da marzo a ottobre 2024.

Affitto mensile al prezzo di 12.000 €.

Possibilità di affittare l'immobile per settimana.

Questo documento non rappresenta un'offerta o un contratto. Tutte le misure, superfici e distanze sono approssimative. Le descrizioni e planimetrie sono date a titolo indicativo e la loro esattezza non è garantita. Le fotografie mostrano solo alcune parti della proprietà alla data in cui son state fatte. L'offerta di Vendita è valida salvo in caso di Vendita/affitto, ritiro dalla Vendita/affito o cambio del prezzo o altra condizione, senza avviso preliminare.

Volumes
Tel : +377 93 30 89 80
infos@volumes.mc
www.volumes.mc

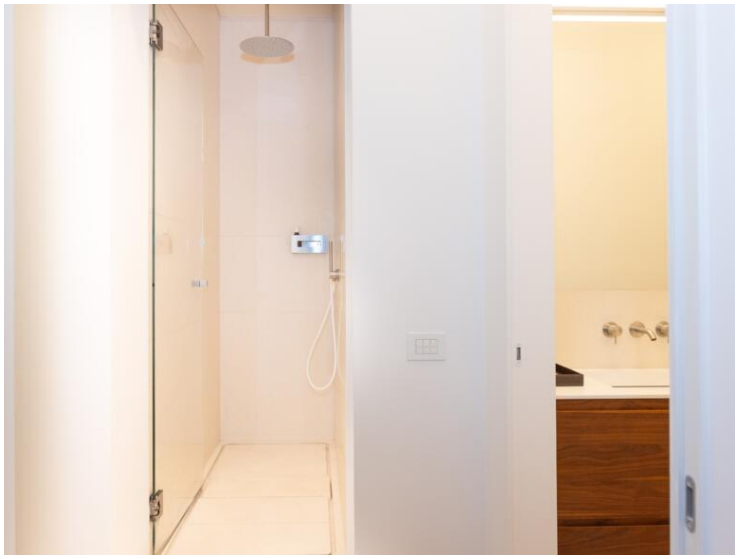

Questo documento non rappresenta un'offerta o un contratto. Tutte le misure, superfici e distanze sono approssimative. Le descrizioni e planimetrie sono date a titolo indicativo e la loro esattezza non è garantita. Le fotografie mostrano solo alcune parti della proprietà alla data in cui son state fatte. L'offerta di Vendita è valida salvo in caso di Vendita/affitto, ritiro dalla Vendita/affito o cambio del prezzo o altra condizione, senza avviso preliminare.

Volumes
Tel : +377 93 30 89 80
infos@volumes.mc
www.volumes.mc

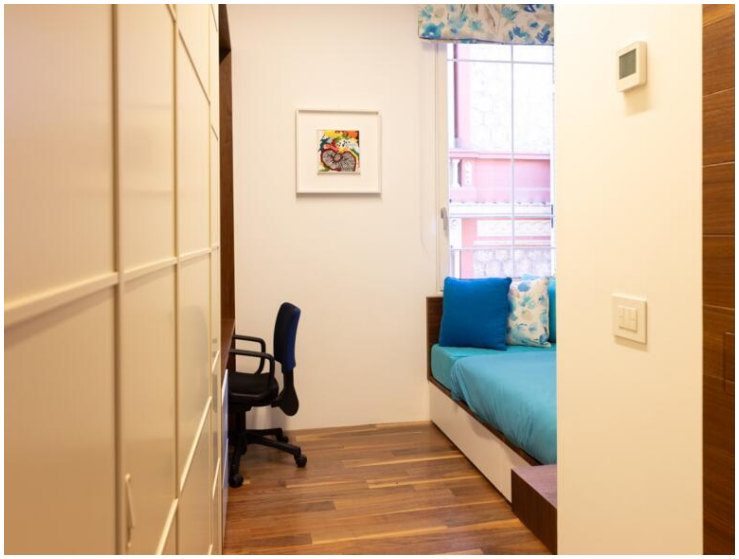

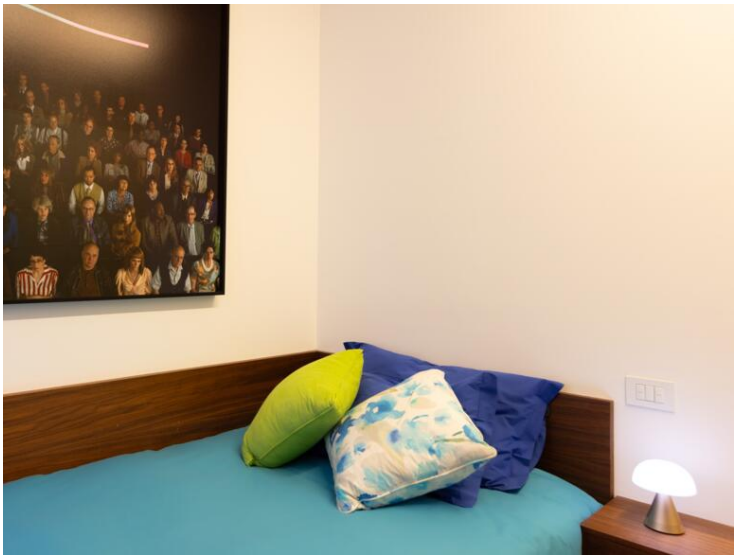

Questo documento non rappresenta un'offerta o un contratto. Tutte le misure, superfici e distanze sono approssimative. Le descrizioni e planimetrie sono date a titolo indicativo e la loro esattezza non è garantita. Le fotografie mostrano solo alcune parti della proprietà alla data in cui son state fatte. L'offerta di Vendita è valida salvo in caso di Vendita/affitto, ritiro dalla Vendita/affito o cambio del prezzo o altra condizione, senza avviso preliminare.