Exclusive Estate Monaco
23 Bd Princesse Charlotte
98000 Monaco
Julie Folques
Tel : +33 6 32 93 54 23/+377 97 98 15 49
julie@exclusive-estate.mc
www.exclusive-estate.mc

UFFICIO - quartiere La Rousse

Vendita | Esclusività | 505 000 €

Tipo di proprietà **Appartamento**	*Stanze*
Edificio **Auteuil**	*Quartiere* **La Rousse - Saint Roman**
Superficie abitabile **9,50 m²**	*Livello* **rdc**
Costi annuali **500 €**	*Affittato* **Si**
Data di liberazione **17/04/2029**	*Rif.* **EEM-V-111**

INVESTIMENTO BUY-TO-LET
Grazioso piccolo ufficio al piano terra della residenza Auteuil.
I locali sono stati completamente ristrutturati e affittati per un periodo di 5 anni.

Ufficio indipendente di 9,5 m2 con un'ampia finestra - completamente rinnovato.

Ideale per domiciliazione di società tipo SARL. Possibilità di installare due postazioni di lavoro (manager + 1 dipendente).

Questo documento non rappresenta un'offerta o un contratto. Tutte le misure, superfici e distanze sono approssimative. Le descrizioni e planimetrie sono date a titolo indicativo e la loro esattezza non è garantita. Le fotografie mostrano solo alcune parti della proprietà alla data in cui son state fatte. L'offerta di Vendita è valida salvo in caso di Vendita/affitto, ritiro dalla Vendita/affito o cambio del prezzo o altra condizione, senza avviso preliminare.

Exclusive Estate Monaco
Julie Folques
Tel : +33 6 32 93 54 23/+377 97 98 15 49
julie@exclusive-estate.mc
www.exclusive-estate.mc

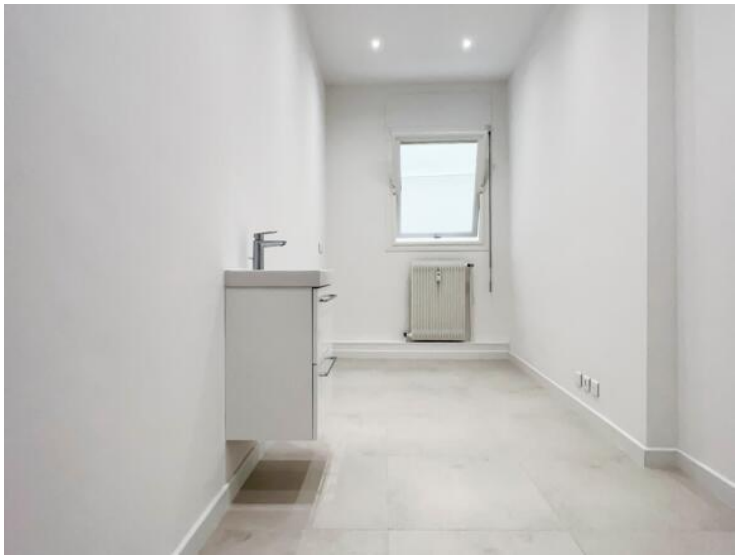

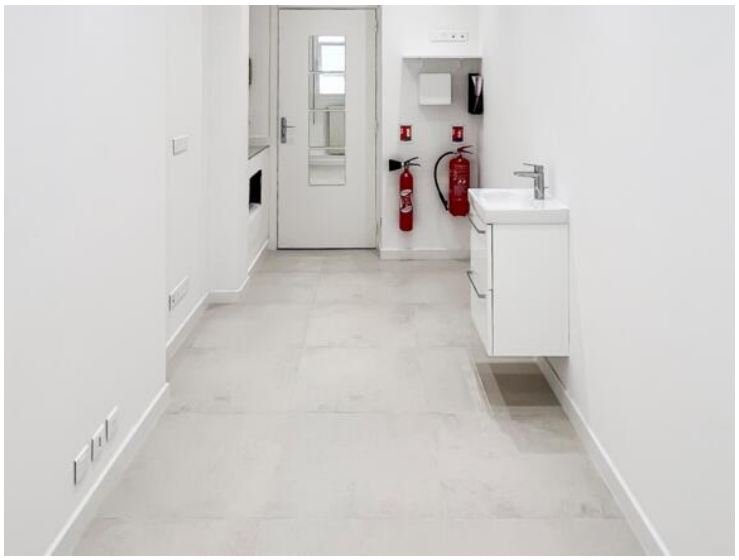

Questo documento non rappresenta un'offerta o un contratto. Tutte le misure, superfici e distanze sono approssimative. Le descrizioni e planimetrie sono date a titolo indicativo e la loro esattezza non è garantita. Le fotografie mostrano solo alcune parti della proprietà alla data in cui son state fatte. L'offerta di Vendita è valida salvo in caso di Vendita/affitto, ritiro dalla Vendita/affito o cambio del prezzo o altra condizione, senza avviso preliminare.

Julie Folques
Tel : +33 6 32 93 54 23/+377 97 98 15 49
julie@exclusive-estate.mc
www.exclusive-estate.mc

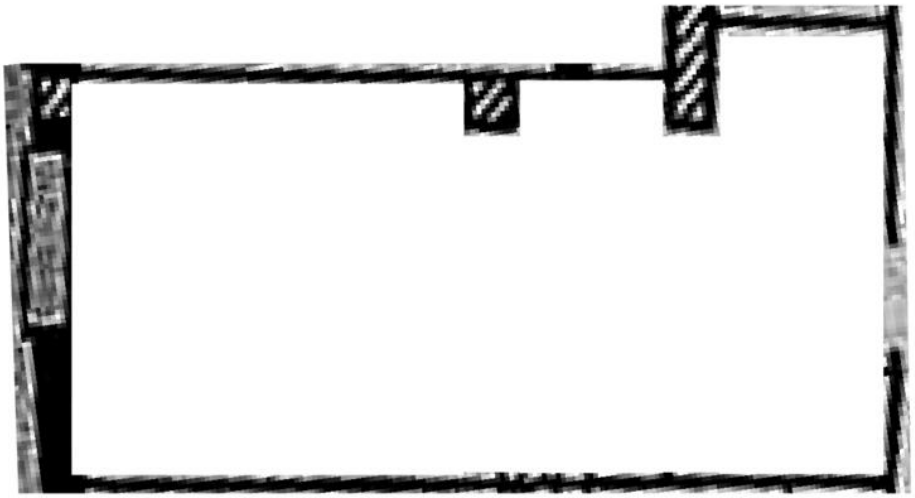

Questo documento non rappresenta un'offerta o un contratto. Tutte le misure, superfici e distanze sono approssimative. Le descrizioni e planimetrie sono date a titolo indicativo e la loro esattezza non è garantita. Le fotografie mostrano solo alcune parti della proprietà alla data in cui son state fatte. L'offerta di Vendita è valida salvo in caso di Vendita/affitto, ritiro dalla Vendita/affito o cambio del prezzo o altra condizione, senza avviso preliminare.