House & Co.
Monaco Real Estate

House & Co.
15, Bd Princesse Charlotte
98000 Monaco
Tel : +377 93 25 18 18
Fax : +377 93 50 47 50
contact@houseandco.mc
www.houseandco.mc

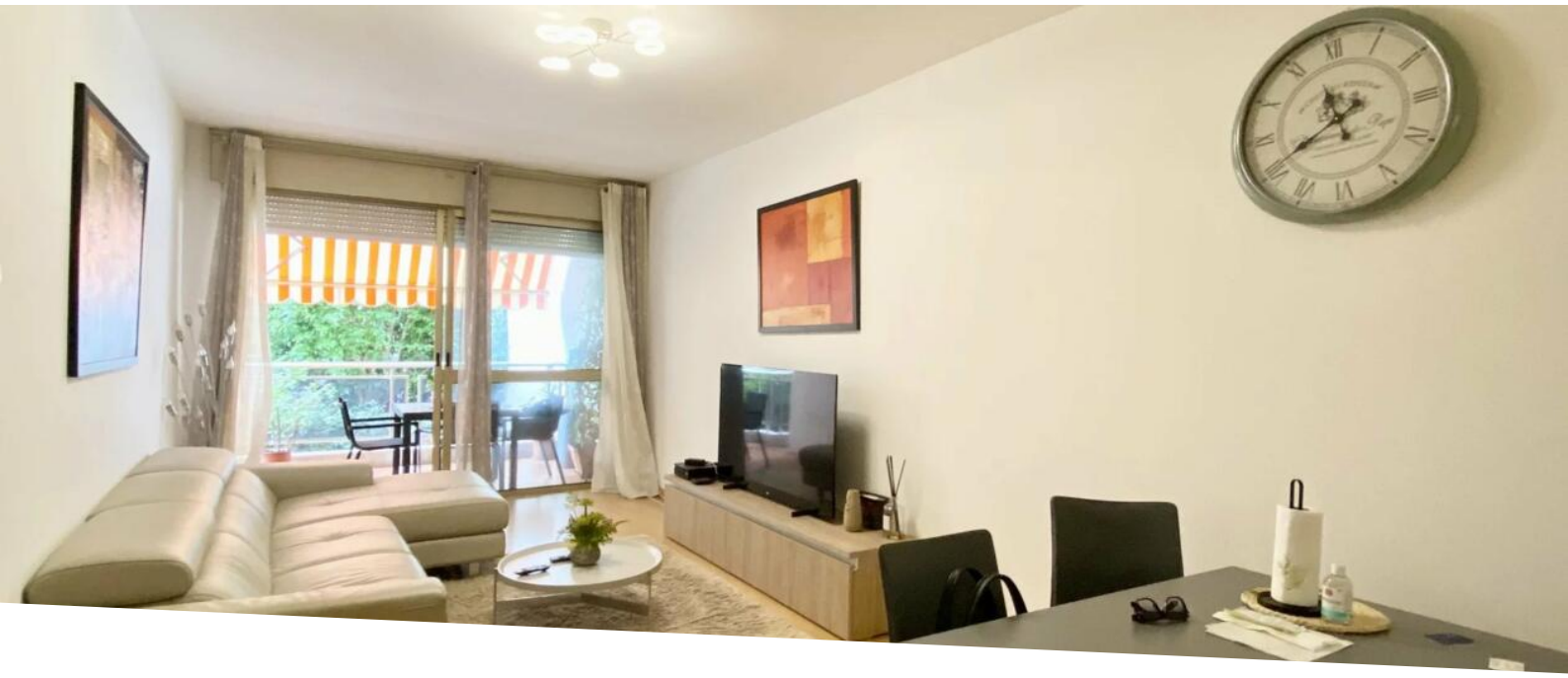

BI/TRILOCALE NELL'IMMOBILE 'VALLESPIR'

Vendita 4 500 000 €

Tipo di proprietà	Stanze	Edificio	Quartiere
Appartamento	**3 stanze**	**Vallespir**	**Larvotto**
Superficie abitabile	*Superficie totale*	*Camere*	*Bagni*
106 m²	**121 m²**	**2**	**2**
Parking	*Rif.*		
1	**7481650**		

In una residenza idealmente posizionata tra Boulevard d'Italie e Boulevard du Larvotto, un ampio appartamento di tre locali così composto: un'entrata, un soggiorno, una cucina, una spaziosa camera da letto, una seconda camera, un ufficio, un bagno con doccia, un bagno, una lavanderia e una terrazza.

Appartamento in vendita con un parcheggio nell'immobile.

Questo documento non rappresenta un'offerta o un contratto. Tutte le misure, superfici e distanze sono approssimative. Le descrizioni e planimetrie sono date a titolo indicativo e la loro esattezza non è garantita. Le fotografie mostrano solo alcune parti della proprietà alla data in cui son state fatte. L'offerta di Vendita è valida salvo in caso di Vendita/affitto, ritiro dalla Vendita/affito o cambio del prezzo o altra condizione, senza avviso preliminare.

House & Co.
Tel : +377 93 25 18 18
Fax : +377 93 50 47 50
contact@houseandco.mc
www.houseandco.mc

Questo documento non rappresenta un'offerta o un contratto. Tutte le misure, superfici e distanze sono approssimative. Le descrizioni e planimetrie sono date a titolo indicativo e la loro esattezza non è garantita. Le fotografie mostrano solo alcune parti della proprietà alla data in cui son state fatte. L'offerta di Vendita è valida salvo in caso di Vendita/affitto, ritiro dalla Vendita/affito o cambio del prezzo o altra condizione, senza avviso preliminare.