Miells-Christie's
14 Avenue de la Costa
98000 Monaco
Tel : +377 97 97 79 29
Fax : +377 97 97 79 28
info@miells.com
www.miells.com

Ufici / Locazione commerciale nel cuore del Carré d'Or

Affitto

Affitto su richiesta

Tipo di proprietà **Locale**	*Stanze*
Edificio **Park Palace**	*Quartiere* **Carré d'Or**
Superficie totale **743 m²**	*Parcheggi* **+5**
Data di liberazione **01/04/2024**	*Rif.* **MP-2722**

Nel cuore del Carré d'Or, questi uffici di una superficie di 743 m2 sono disponibili in affitto con contratto ad uso commerciale, offrono un indirizzo prestigioso nella galleria commerciale del Park Palace di fronte ai giardini del Casino'.

Precedentemente affittati ad uno istituto bancario ben noto del Principato, questi uffici sono situati in una posizione eccezionale, in pieno centro.
Ripartiti su diversi piani, sono situati di fronte ai giardini del Casino' godono di una bella visibilità e allo stesso tempo rispondono alle esigenze di riservatezza imposte da alcuni tipi di attività. Polivalenti, spaziosi e lussuosi, questi locali sono l'indirizzo perfetto per un importante marchio.
Il contratto di locazione ad uso commerciale é dato senza richiesta di buona entrata.
7 posti auto inclusi.

Questo documento non rappresenta un'offerta o un contratto. Tutte le misure, superfici e distanze sono approssimative. Le descrizioni e planimetrie sono date a titolo indicativo e la loro esattezza non è garantita. Le fotografie mostrano solo alcune parti della proprietà alla data in cui son state fatte. L'offerta di Vendita è valida salvo in caso di Vendita/affitto, ritiro dalla Vendita/affito o cambio del prezzo o altra condizione, senza avviso preliminare.

Questo documento non rappresenta un'offerta o un contratto. Tutte le misure, superfici e distanze sono approssimative. Le descrizioni e planimetrie sono date a titolo indicativo e la loro esattezza non è garantita. Le fotografie mostrano solo alcune parti della proprietà alla data in cui son state fatte. L'offerta di Vendita è valida salvo in caso di Vendita/affitto, ritiro dalla Vendita/affito o cambio del prezzo o altra condizione, senza avviso preliminare.

Miells-Christie's
Tel : +377 97 97 79 29
Fax : +377 97 97 79 28
info@miells.com
www.miells.com

Questo documento non rappresenta un'offerta o un contratto. Tutte le misure, superfici e distanze sono approssimative. Le descrizioni e planimetrie sono date a titolo indicativo e la loro esattezza non è garantita. Le fotografie mostrano solo alcune parti della proprietà alla data in cui son state fatte. L'offerta di Vendita è valida salvo in caso di Vendita/affitto, ritiro dalla Vendita/affito o cambio del prezzo o altra condizione, senza avviso preliminare.

Miells-Christie's
Tel : +377 97 97 79 29
Fax : +377 97 97 79 28
info@miells.com
www.miells.com

Questo documento non rappresenta un'offerta o un contratto. Tutte le misure, superfici e distanze sono approssimative. Le descrizioni e planimetrie sono date a titolo indicativo e la loro esattezza non è garantita. Le fotografie mostrano solo alcune parti della proprietà alla data in cui son state fatte. L'offerta di Vendita è valida salvo in caso di Vendita/affitto, ritiro dalla Vendita/affito o cambio del prezzo o altra condizione, senza avviso preliminare.

Miells-Christie's
Tel : +377 97 97 79 29
Fax : +377 97 97 79 28
info@miells.com
www.miells.com

Questo documento non rappresenta un'offerta o un contratto. Tutte le misure, superfici e distanze sono approssimative. Le descrizioni e planimetrie sono date a titolo indicativo e la loro esattezza non è garantita. Le fotografie mostrano solo alcune parti della proprietà alla data in cui son state fatte. L'offerta di Vendita è valida salvo in caso di Vendita/affitto, ritiro dalla Vendita/affito o cambio del prezzo o altra condizione, senza avviso preliminare.

Miells-Christie's
Tel : +377 97 97 79 29
Fax : +377 97 97 79 28
info@miells.com
www.miells.com

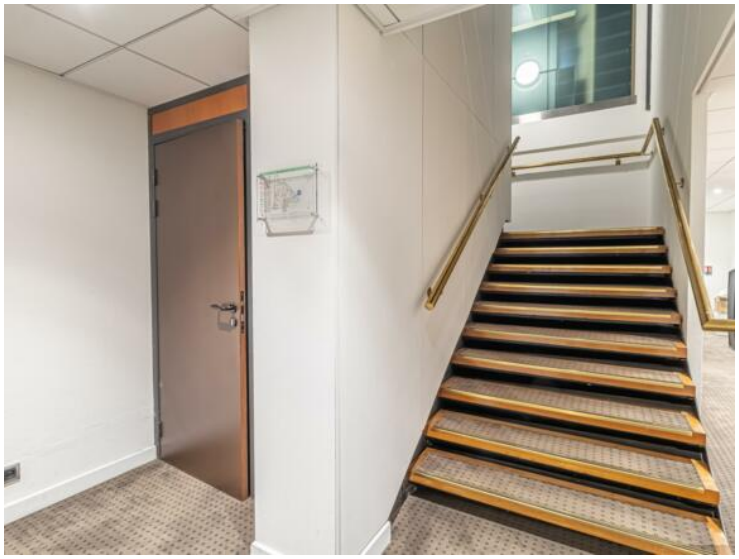

Questo documento non rappresenta un'offerta o un contratto. Tutte le misure, superfici e distanze sono approssimative. Le descrizioni e planimetrie sono date a titolo indicativo e la loro esattezza non è garantita. Le fotografie mostrano solo alcune parti della proprietà alla data in cui son state fatte. L'offerta di Vendita è valida salvo in caso di Vendita/affitto, ritiro dalla Vendita/affito o cambio del prezzo o altra condizione, senza avviso preliminare.