Real Estate Monte Carlo
17, avenue Saint Michel
98000 Monaco
Tel : +377 93 50 60 70
Fax : +377 93 50 60 80
info@realestatemontecarlo.mc
www.realestatemontecarlo.mc

3P RISTRUTTURATO IN UNA DELLE STRADE PIÙ BELLE DELLA CONDAMINE

Vendita | Co-Esclusiva | 3 700 000 €

Tipo di proprietà **Appartamento**	*Stanze* **3 stanze**
Edificio **25 RUE DE MILLO**	*Quartiere* **Condamine**
Superficie abitabile **80 m²**	*Superficie terrazza* **4 m²**
Superficie totale **84 m²**	*Camere* **2**
Bagni **2**	*Cantina* **1**
Condizione **Servizi lussuosi**	*Uso misto* **Si**
Data di liberazione **Disponibile**	*Rif.* **REMC-0533**

Magnifica ristrutturazione per questo elegante e raffinato trilocale

Questo magnifico trilocale è stato ristrutturato con gusto in stile contemporaneo, pur mantenendo il fascino dell'edificio originale.
L'appartamento vanta stanze spaziose con soffitti alti 3,10 metri.
Situato in una delle zone più incontaminate di La Condamine, lontano dal trambusto della città e vicino al porto, a tutti i negozi e al colorato mercato mediterraneo di Place d'Armes.
L'appartamento è composto da:

Questo documento non rappresenta un'offerta o un contratto. Tutte le misure, superfici e distanze sono approssimative. Le descrizioni e planimetrie sono date a titolo indicativo e la loro esattezza non è garantita. Le fotografie mostrano solo alcune parti della proprietà alla data in cui son state fatte. L'offerta di Vendita è valida salvo in caso di Vendita/affitto, ritiro dalla Vendita/affito o cambio del prezzo o altra condizione, senza avviso preliminare.

Tel : +377 93 50 60 70
Fax : +377 93 50 60 80
info@realestatemontecarlo.mc
www.realestatemontecarlo.mc

Ingresso che si apre su un ampio soggiorno con cucina a vista, due porte-finestre che si aprono su balconi, due camere da letto con bagno privato con doccia, pavimenti in parquet a spina di pesce, aria condizionata, armadi a muro.
Una cantina è inclusa nella properità.

L'appartamento è libero da vincoli legali.

Un'occasione imperdibile !

Questo documento non rappresenta un'offerta o un contratto. Tutte le misure, superfici e distanze sono approssimative. Le descrizioni e planimetrie sono date a titolo indicativo e la loro esattezza non è garantita. Le fotografie mostrano solo alcune parti della proprietà alla data in cui son state fatte. L'offerta di Vendita è valida salvo in caso di Vendita/affitto, ritiro dalla Vendita/affito o cambio del prezzo o altra condizione, senza avviso preliminare.

Tel : +377 93 50 60 70
Fax : +377 93 50 60 80
info@realestatemontecarlo.mc
www.realestatemontecarlo.mc

Questo documento non rappresenta un'offerta o un contratto. Tutte le misure, superfici e distanze sono approssimative. Le descrizioni e planimetrie sono date a titolo indicativo e la loro esattezza non è garantita. Le fotografie mostrano solo alcune parti della proprietà alla data in cui son state fatte. L'offerta di Vendita è valida salvo in caso di Vendita/affitto, ritiro dalla Vendita/affito o cambio del prezzo o altra condizione, senza avviso preliminare.

Tel : +377 93 50 60 70
Fax : +377 93 50 60 80
info@realestatemontecarlo.mc
www.realestatemontecarlo.mc

Questo documento non rappresenta un'offerta o un contratto. Tutte le misure, superfici e distanze sono approssimative. Le descrizioni e planimetrie sono date a titolo indicativo e la loro esattezza non è garantita. Le fotografie mostrano solo alcune parti della proprietà alla data in cui son state fatte. L'offerta di Vendita è valida salvo in caso di Vendita/affitto, ritiro dalla Vendita/affito o cambio del prezzo o altra condizione, senza avviso preliminare.

Real Estate Monte Carlo
Tel : +377 93 50 60 70
Fax : +377 93 50 60 80
info@realestatemontecarlo.mc
www.realestatemontecarlo.mc

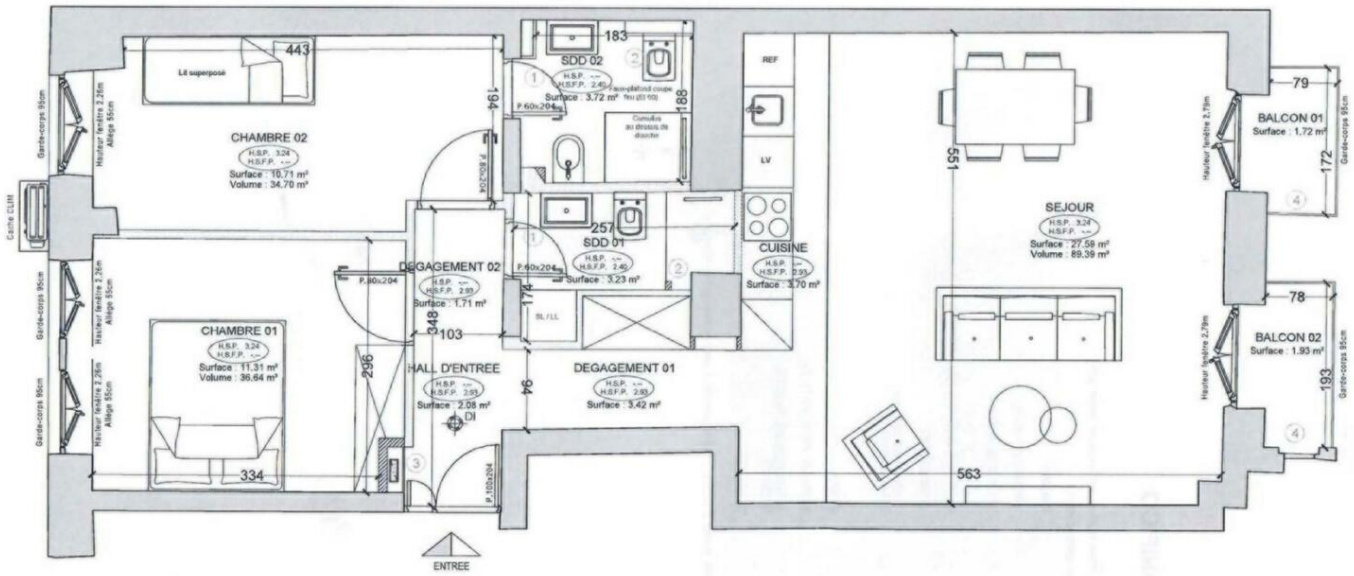

Questo documento non rappresenta un'offerta o un contratto. Tutte le misure, superfici e distanze sono approssimative. Le descrizioni e planimetrie sono date a titolo indicativo e la loro esattezza non è garantita. Le fotografie mostrano solo alcune parti della proprietà alla data in cui son state fatte. L'offerta di Vendita è valida salvo in caso di Vendita/affitto, ritiro dalla Vendita/affito o cambio del prezzo o altra condizione, senza avviso preliminare.