

**Vendita**

**Esclusività**

**Prezzo su richiesta**

*Tipo di proprietà*  
**Appartamento**

*Stanze*  
**6**

*Edificio*  
**Seaside Plaza**

*Quartiere*  
**Fontvieille**

*Superficie abitabile*  
**265 m<sup>2</sup>**

*Superficie terrazza*  
**92 m<sup>2</sup>**

*Superficie totale*  
**357 m<sup>2</sup>**

*Camere*  
**4**

*Bagni*  
**4**

*Parcheggi*  
**2**

*Cantine*  
**2**

*Rif.*  
**SEASIDE\_001**

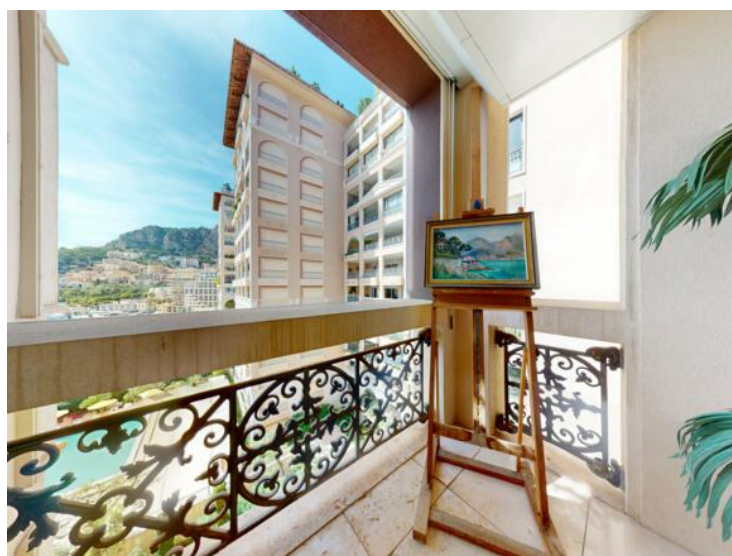
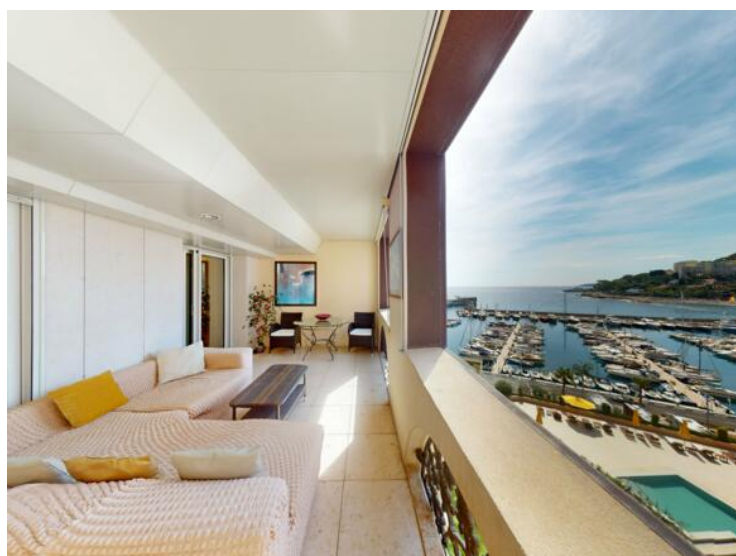

**MonteCarlo-RealEstate.com**

Pagina  
**1/4**

Rif. : SEASIDE\_001

Questo documento non rappresenta un'offerta o un contratto. Tutte le misure, superfici e distanze sono approssimative. Le descrizioni e planimetrie sono date a titolo indicativo e la loro esattezza non è garantita. Le fotografie mostrano solo alcune parti della proprietà alla data in cui sono state fatte. L'offerta di Vendita è valida salvo in caso di Vendita/affitto, ritiro dalla Vendita/affitto o cambio del prezzo o altra condizione, senza avviso preliminare.





CAROLI REAL ESTATE  
GROUPE CAROLI

Caroli Real Estate

Tel : +377 93 25 51 22

Fax : +377 92 16 17 00

contact.carolirealestate@groupecaroli.mc

www.caroli-realestate.com

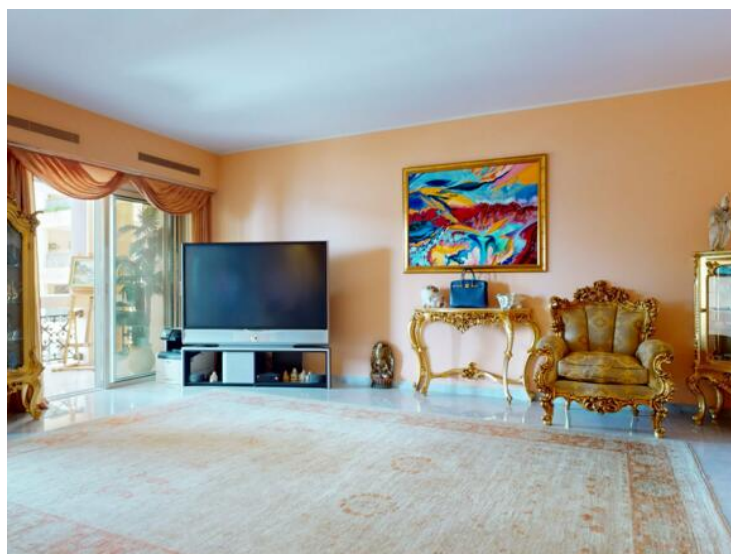

MonteCarlo-RealEstate.com

Pagina  
2/4

Rif. : SEASIDE\_001

Questo documento non rappresenta un'offerta o un contratto. Tutte le misure, superfici e distanze sono approssimative. Le descrizioni e planimetrie sono date a titolo indicativo e la loro esattezza non è garantita. Le fotografie mostrano solo alcune parti della proprietà alla data in cui sono state fatte. L'offerta di Vendita è valida salvo in caso di Vendita/affitto, ritiro dalla Vendita/affitto o cambio del prezzo o altra condizione, senza avviso preliminare.



CAROLI REAL ESTATE  
GROUPE CAROLI

Caroli Real Estate

Tel : +377 93 25 51 22

Fax : +377 92 16 17 00

contact.carolirealestate@groupecaroli.mc

www.caroli-realestate.com

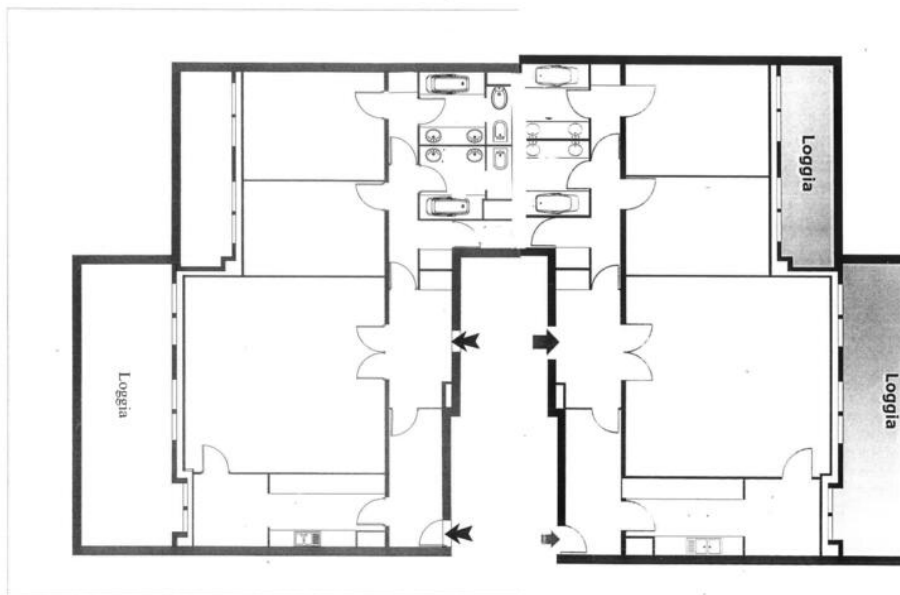

MonteCarlo-RealEstate.com

Pagina  
3/4

Rif. : SEASIDE\_001

Questo documento non rappresenta un'offerta o un contratto. Tutte le misure, superfici e distanze sono approssimative. Le descrizioni e planimetrie sono date a titolo indicativo e la loro esattezza non è garantita. Le fotografie mostrano solo alcune parti della proprietà alla data in cui sono state fatte. L'offerta di Vendita è valida salvo in caso di Vendita/affitto, ritiro dalla Vendita/affitto o cambio del prezzo o altra condizione, senza avviso preliminare.





CAROLI REAL ESTATE  
GROUPE CAROLI

Caroli Real Estate

Tel : +377 93 25 51 22

Fax : +377 92 16 17 00

contact.carolirealestate@groupecaroli.mc

www.caroli-realestate.com



MonteCarlo-RealEstate.com

Pagina  
4/4

Rif. : SEASIDE\_001

Questo documento non rappresenta un'offerta o un contratto. Tutte le misure, superfici e distanze sono approssimative. Le descrizioni e planimetrie sono date a titolo indicativo e la loro esattezza non è garantita. Le fotografie mostrano solo alcune parti della proprietà alla data in cui sono state fatte. L'offerta di Vendita è valida salvo in caso di Vendita/affitto, ritiro dalla Vendita/affitto o cambio del prezzo o altra condizione, senza avviso preliminare.