La Costa Properties Monaco
25, avenue de la Costa
98000 Monaco
Tel : +377 97 97 99 00
Fax : +377 97 97 99 01
info@25lcp.com
www.25lcp.com

Monte Carlo Star - Trilocale su due livelli

Affitto arredato

Affitto su richiesta

Tipo di proprietà **Appartamento**	*Stanze* **3 stanze**
Edificio **Monte Carlo Star**	*Quartiere* **Carré d'Or**
Superficie abitabile **150 m²**	*Superficie terrazza* **37 m²**
Superficie totale **187 m²**	*Camere* **2**
Condizione **Ottimo stato**	*Ammobiliato* **Si**
Data di liberazione **DISPONBLE DE SUITE**	*Rif.* **2318**

Situato in posizione ideale nel cuore del Carré d'Or, tra il Casinò, le spiagge e il Porto di Monaco, in una delle residenze più prestigiose del Principato che offre sicurezza 24 ore su 24 e una piscina coperta. Questo splendido appartamento duplex con 3 camere da letto è in perfette condizioni e gode di una vista ininterrotta sul porto e sul mare. La residenza ha due ingressi, uno sulla spianata del Casinò e l'altro sul Boulevard Louis II, di fronte allo Yacht Club di Monaco.
L'appartamento viene affittato completamente arredato.
Possiblità di affitare 2 aggiuntivi
Disponibilità immediata.

Ingresso

Soggiorno aperto sulla terrazza fronte porto

Cucina aperta sul soggiorno, arredata

Toilette ospiti

Questo documento non rappresenta un'offerta o un contratto. Tutte le misure, superfici e distanze sono approssimative. Le descrizioni e planimetrie sono date a titolo indicativo e la loro esattezza non è garantita. Le fotografie mostrano solo alcune parti della proprietà alla data in cui son state fatte. L'offerta di Vendita è valida salvo in caso di Vendita/affitto, ritiro dalla Vendita/affito o cambio del prezzo o altra condizione, senza avviso preliminare.

La Costa Properties Monaco
Tel : +377 97 97 99 00
Fax : +377 97 97 99 01
info@25lcp.com
www.25lcp.com

LIVELLO SUPERIORE :

Camera patronale con cabina armadio e terrazza
1 camera
1 bagno

Toilettes

Questo documento non rappresenta un'offerta o un contratto. Tutte le misure, superfici e distanze sono approssimative. Le descrizioni e planimetrie sono date a titolo indicativo e la loro esattezza non è garantita. Le fotografie mostrano solo alcune parti della proprietà alla data in cui son state fatte. L'offerta di Vendita è valida salvo in caso di Vendita/affitto, ritiro dalla Vendita/affito o cambio del prezzo o altra condizione, senza avviso preliminare.

Tel : +377 97 97 99 00
Fax : +377 97 97 99 01
info@25lcp.com
www.25lcp.com

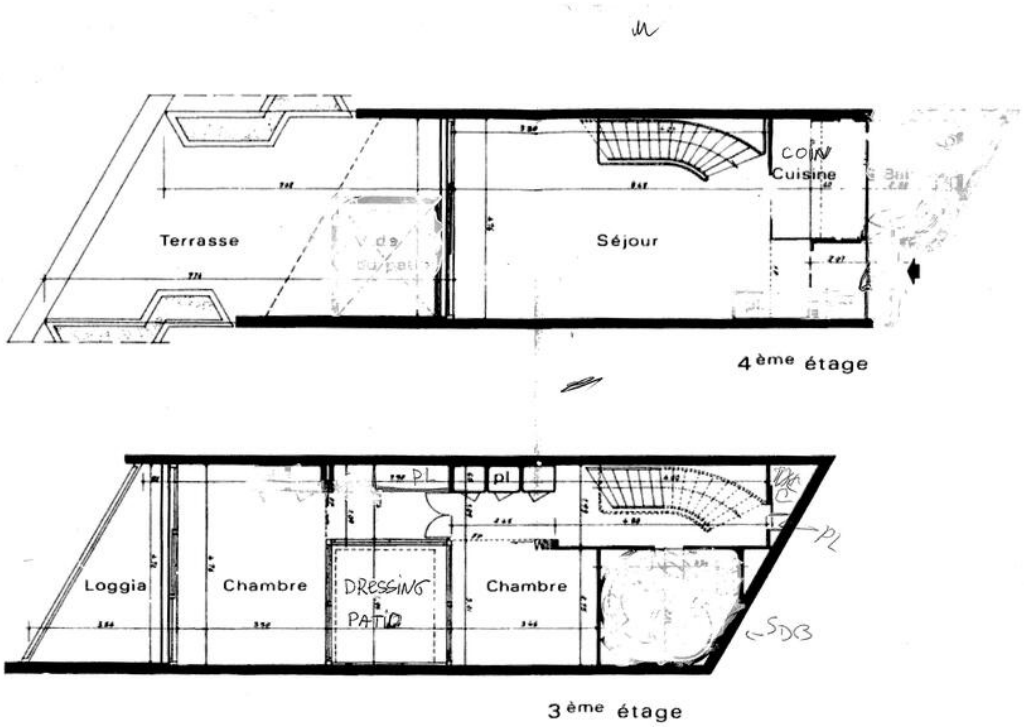

Questo documento non rappresenta un'offerta o un contratto. Tutte le misure, superfici e distanze sono approssimative. Le descrizioni e planimetrie sono date a titolo indicativo e la loro esattezza non è garantita. Le fotografie mostrano solo alcune parti della proprietà alla data in cui son state fatte. L'offerta di Vendita è valida salvo in caso di Vendita/affitto, ritiro dalla Vendita/affito o cambio del prezzo o altra condizione, senza avviso preliminare.

La Costa Properties Monaco
Tel : +377 97 97 99 00
Fax : +377 97 97 99 01
info@25lcp.com
www.25lcp.com

Questo documento non rappresenta un'offerta o un contratto. Tutte le misure, superfici e distanze sono approssimative. Le descrizioni e planimetrie sono date a titolo indicativo e la loro esattezza non è garantita. Le fotografie mostrano solo alcune parti della proprietà alla data in cui son state fatte. L'offerta di Vendita è valida salvo in caso di Vendita/affitto, ritiro dalla Vendita/affito o cambio del prezzo o altra condizione, senza avviso preliminare.

La Costa Properties Monaco
Tel : +377 97 97 99 00
Fax : +377 97 97 99 01
info@25lcp.com
www.25lcp.com

Questo documento non rappresenta un'offerta o un contratto. Tutte le misure, superfici e distanze sono approssimative. Le descrizioni e planimetrie sono date a titolo indicativo e la loro esattezza non è garantita. Le fotografie mostrano solo alcune parti della proprietà alla data in cui son state fatte. L'offerta di Vendita è valida salvo in caso di Vendita/affitto, ritiro dalla Vendita/affito o cambio del prezzo o altra condizione, senza avviso preliminare.