Prestige Properties
6, Rue Suffren Reymond
98000 Monaco
Tél : +377 99 90 40 57
madeline.lassalle@pastor-immo.mc
www.g2immobilier.com/fr

LOCATION VILLA BEAUSOLEIL // LA TURBIE

Location meublée

Loyer sur demande

Type de produit **Villa**	*Nb. pièces* **5 pièces**
Quartier **La Turbie**	*Ville* **La Turbie**
Pays **France**	*Superficie habitable* **185 m²**
Superficie terrasse **250 m²**	*Superficie terrain* **1 500 m²**
Chambres **3**	*Salles de bains* **4**
Parkings **5**	*Etage* **1**
Etat **Prestations luxueuses**	*Meublé* **Oui**
Date de libération **Immédiatement**	*Ref.* **G2VLOC**

LOCATION VILLA BEAUSOLEIL // LA TURBIE
3 CHAMBRES EN SUITE PISCINE, BELLE TERRASSE, VUE MER .
++ femme de chambre ,ménage en supplément.

Location longue durée .

PRESTATIONS : une très belle décoration pour vos réception. Piscine, chambre pour le personnel ,mini spa ,Climatisation , 3 chambres ensuite + 1 chambre personnel, cuisine équipée , salon, une belle terrasse sur la piscine avec sa belle vue mer . services personnel 1000€/semaine sur place . Nombreuses places de parkings.

Ce document ne fait partie d'aucune offre ou contrat. Toutes mesures, surfaces et distances sont approximatives. Le descriptif et les plans ne sont donnés qu'à titre indicatif et leur exactitude n'est pas garantie. Les photographies ne montrent que certaines parties de la propriété. L'offre est valable sauf en cas de vente, retrait de vente, changement de prix ou d'autres conditions, sans préalable.

Proche de Monaco cette propriété vous propose de belle terrasse pour vos soirées .

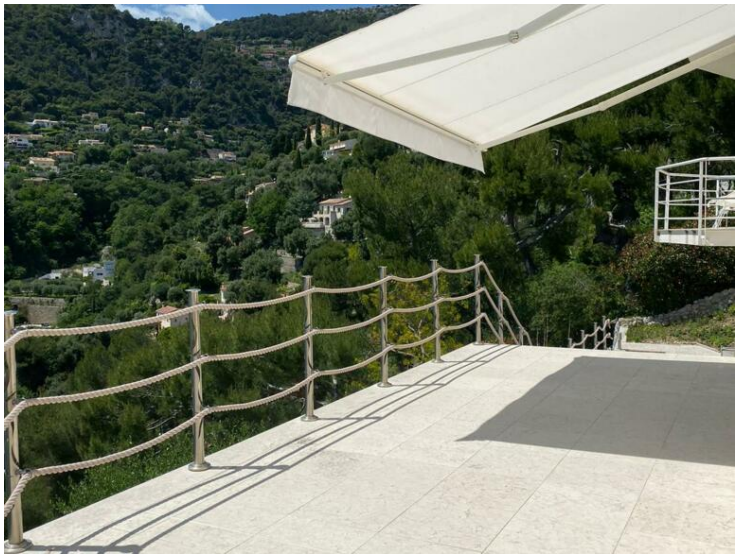

Ce document ne fait partie d'aucune offre ou contrat. Toutes mesures, surfaces et distances sont approximatives. Le descriptif et les plans ne sont donnés qu'à titre indicatif et leur exactitude n'est pas garantie. Les photographies ne montrent que certaines parties de la propriété. L'offre est valable sauf en cas de vente, retrait de vente, changement de prix ou d'autres conditions, sans préalable.

Tél : +377 99 90 40 57
madeline.lassalle@pastor-immo.mc
www.g2immobilier.com/fr

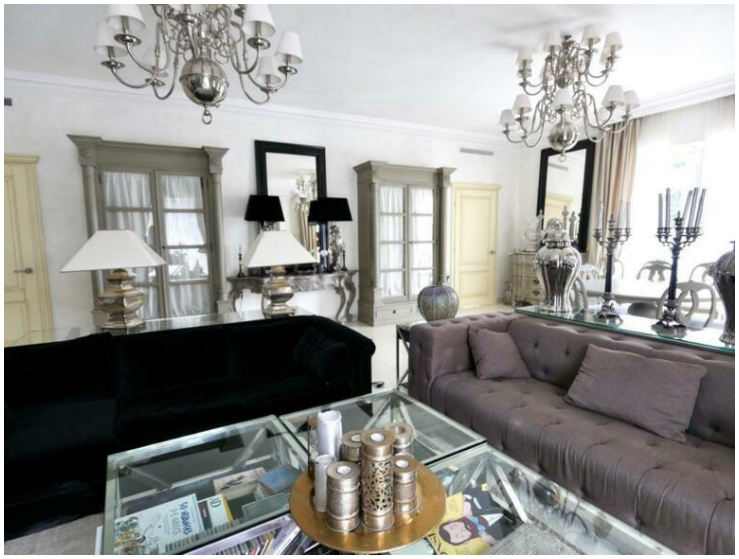

Ce document ne fait partie d'aucune offre ou contrat. Toutes mesures, surfaces et distances sont approximatives. Le descriptif et les plans ne sont donnés qu'à titre indicatif et leur exactitude n'est pas garantie. Les photographies ne montrent que certaines parties de la propriété. L'offre est valable sauf en cas de vente, retrait de vente, changement de prix ou d'autres conditions, sans préalable.

Ce document ne fait partie d'aucune offre ou contrat. Toutes mesures, surfaces et distances sont approximatives. Le descriptif et les plans ne sont donnés qu'à titre indicatif et leur exactitude n'est pas garantie. Les photographies ne montrent que certaines parties de la propriété. L'offre est valable sauf en cas de vente, retrait de vente, changement de prix ou d'autres conditions, sans préalable.