Afim France
Port de Cap d'Ail
06320 CAP D'AIL
Tél : +33 6 69 08 96 78
Fax : +33 4 93 78 19 78
alexandre@afimfrance.com
www.afimfrance.com

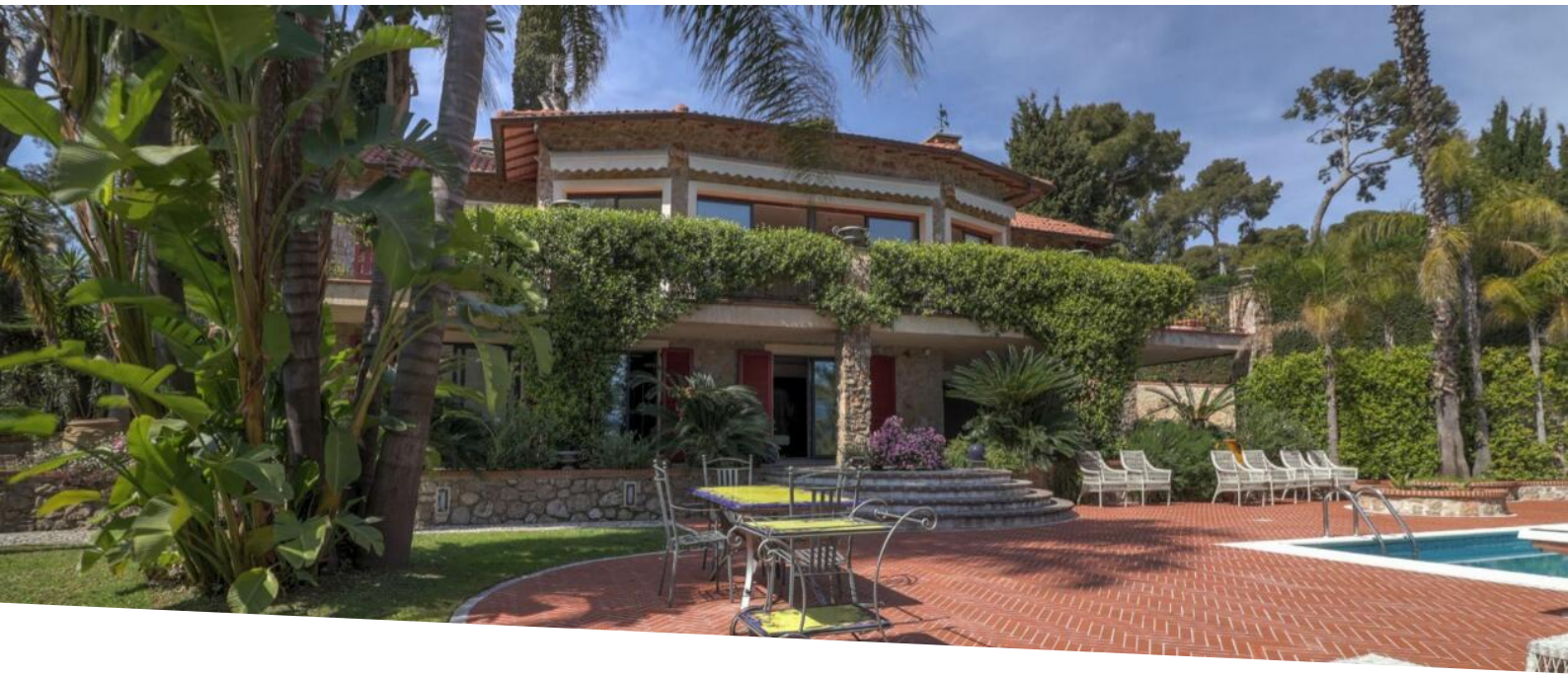

Vente

9 000 000 €

Type de produit **Maison**	*Nb. pièces* **6**	*Ville* **Roquebrune-Cap-Martin**	*Pays* **France**
Superficie habitable **360 m²**	*Superficie terrain* **2 258 m²**	*Chambres* **6**	*Salles de bains* **5**
Cave **1**	*Box* **1**	*Etage* **Etat Ext. : excellent**	*Ref.* **519V10232M**

Magnifique Propriété au Coeur du Cap Martin. Villa entièrement rénovée sur 3 niveaux d'environ 360 m² habitables sur un terrain d'environ 2 300 m². Vaste séjour donnant sur une terrasse avec Vue Splendide sur la Mer et la Baie de Menton, 6 chambres. Jardin Paysagé exceptionnel.

Ce document ne fait partie d'aucune offre ou contrat. Toutes mesures, surfaces et distances sont approximatives. Le descriptif et les plans ne sont donnés qu'à titre indicatif et leur exactitude n'est pas garantie. Les photographies ne montrent que certaines parties de la propriété. L'offre est valable sauf en cas de vente, retrait de vente, changement de prix ou d'autres conditions, sans préalable.

Afim France
Tél : +33 6 69 08 96 78
Fax : +33 4 93 78 19 78
alexandre@afimfrance.com
www.afimfrance.com

Ce document ne fait partie d'aucune offre ou contrat. Toutes mesures, surfaces et distances sont approximatives. Le descriptif et les plans ne sont donnés qu'à titre indicatif et leur exactitude n'est pas garantie. Les photographies ne montrent que certaines parties de la propriété. L'offre est valable sauf en cas de vente, retrait de vente, changement de prix ou d'autres conditions, sans préalable.

AFIM Real Estate

Afim France
Tél : +33 6 69 08 96 78
Fax : +33 4 93 78 19 78
alexandre@afimfrance.com
www.afimfrance.com

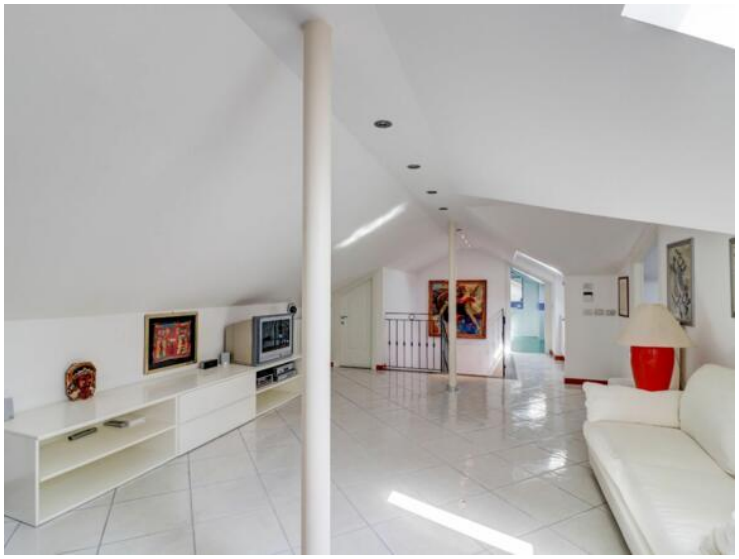

Consommations énergétiques

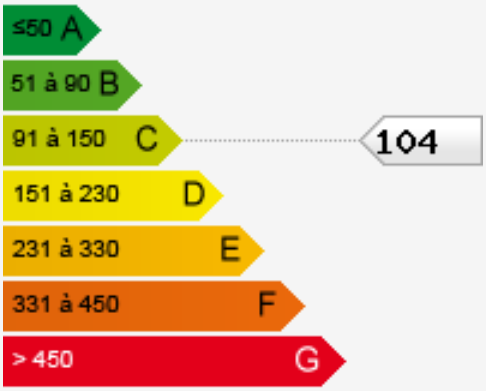

Émissions de gaz à effet de serre

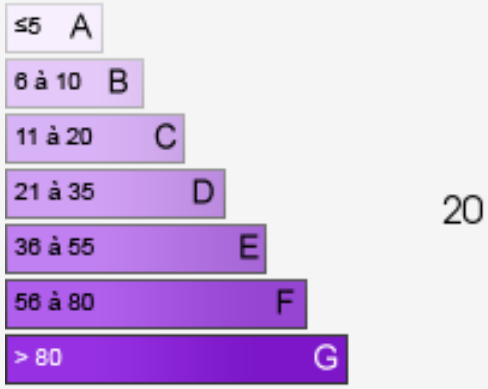

Ce document ne fait partie d'aucune offre ou contrat. Toutes mesures, surfaces et distances sont approximatives. Le descriptif et les plans ne sont donnés qu'à titre indicatif et leur exactitude n'est pas garantie. Les photographies ne montrent que certaines parties de la propriété. L'offre est valable sauf en cas de vente, retrait de vente, changement de prix ou d'autres conditions, sans préalable.