LIFE PROPERTIES
9 Avenue des Papalins, Monaco
98000 Monaco
Tél : +377 99 92 36 47
info@lifeproperties.mc
www.lifeproperties.mc

CARRE D'OR - PENTHOUSE - VUE MER.

Vente

16 800 000 €

Type de produit **Penthouse/Roof**	*Nb. pièces* **3 pièces**
Immeuble **Villa San Carlo**	*Quartier* **Carré d'Or**
Superficie habitable **150 m²**	*Superficie terrasse* **140 m²**
Superficie totale **290 m²**	*Chambres* **2**
Salles de bains **2**	*Parking* **1**
Cave **1**	*Etage* **Dernier**
Etat **Très bon état**	*Date de libération* **À convenir**
Ref. **LP-PHSC**	

Situé dans le Carré d'Or et à proximité de tous les commerces, superbe penthouse en duplex avec magnifique vue mer panoramique et sur l'extension Mareterra.
Un panorama à couper le souffle.

Situé en plein cœur de Monte-Carlo, ce bien est situé dans un magnifique immeuble bourgeois du Boulevard des Moulins.

Le Casino de Monte Carlo et sa Place ainsi le Métropole Shopping Center se trouvent à quelques pas de l'immeuble.

Ce bien dispose de très beaux volumes et se compose comme suit :

Au 1er niveau étage :

- Hall d’entrée
- salon /salle à manger avec double balcon et vue mer et sur l'extension Mareterra
- Cuisine indépendante équipée
- Chambre de Maître avec sa salle de bain attenante
- Chambre invités avec salle de bains privative

Toit-terrasse

- Grande terrasse aménagée avec cuisine fermé.
- Possibilité de fermer une partie de la terrasse et d'ajouter également un jacuzzi

Un Parking et une cave dans l'immeuble voisin complètent ce bien.

Ce document ne fait partie d'aucune offre ou contrat. Toutes mesures, surfaces et distances sont approximatives. Le descriptif et les plans ne sont donnés qu'à titre indicatif et leur exactitude n'est pas garantie. Les photographies ne montrent que certaines parties de la propriété. L'offre est valable sauf en cas de vente, retrait de vente, changement de prix ou d'autres conditions, sans préalable.

LIFE PROPERTIES
Tél : +377 99 92 36 47
info@lifeproperties.mc
www.lifeproperties.mc

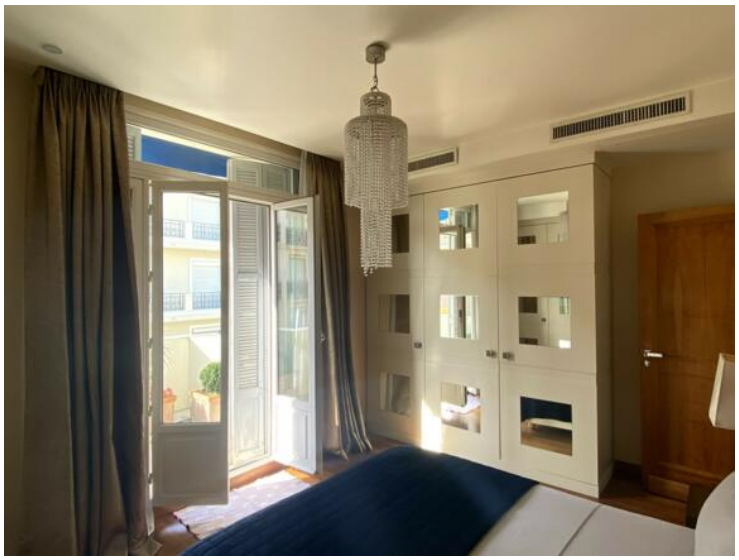

Ce document ne fait partie d'aucune offre ou contrat. Toutes mesures, surfaces et distances sont approximatives. Le descriptif et les plans ne sont donnés qu'à titre indicatif et leur exactitude n'est pas garantie. Les photographies ne montrent que certaines parties de la propriété. L'offre est valable sauf en cas de vente, retrait de vente, changement de prix ou d'autres conditions, sans préalable.

LIFE PROPERTIES
Tél : +377 99 92 36 47
info@lifeproperties.mc
www.lifeproperties.mc

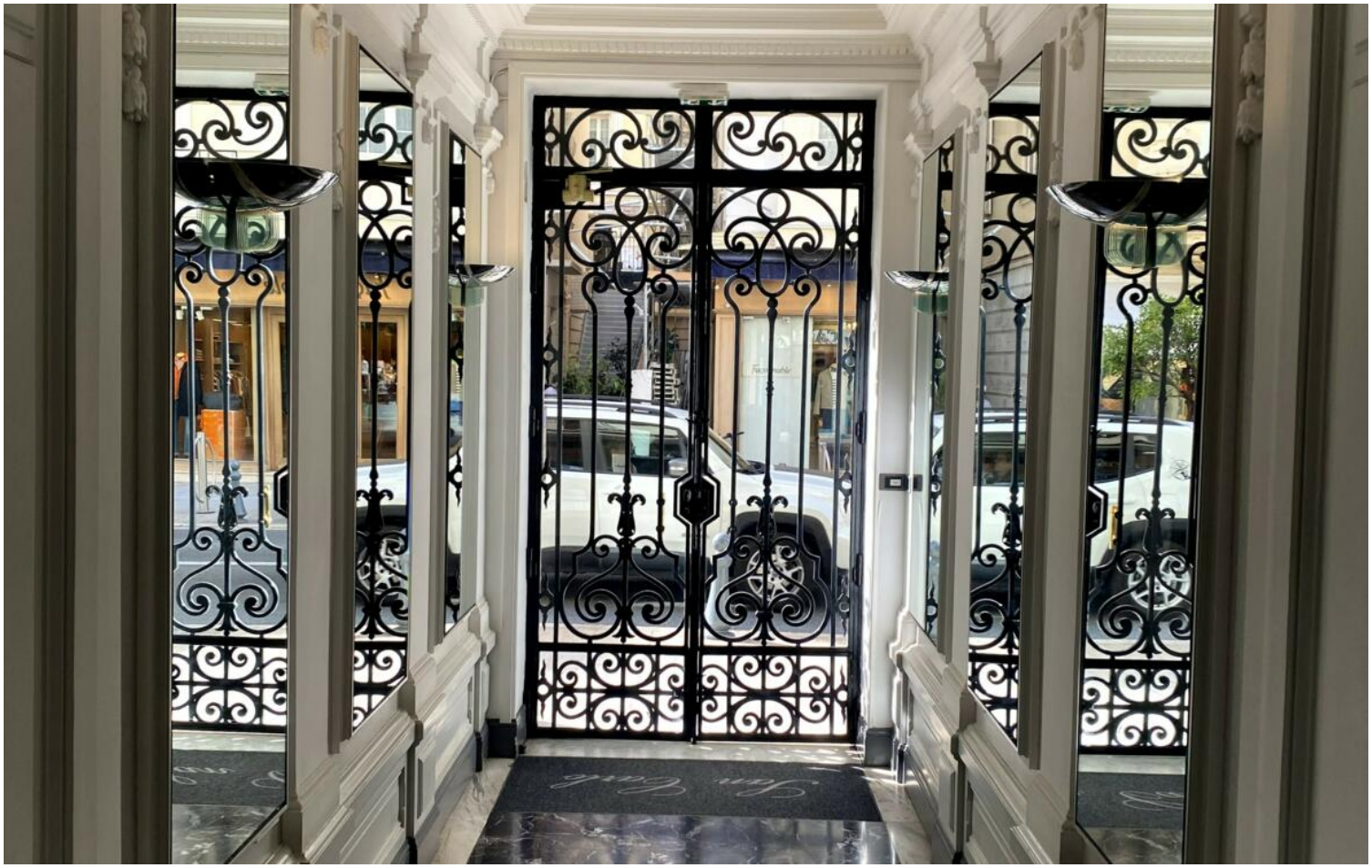

Ce document ne fait partie d'aucune offre ou contrat. Toutes mesures, surfaces et distances sont approximatives. Le descriptif et les plans ne sont donnés qu'à titre indicatif et leur exactitude n'est pas garantie. Les photographies ne montrent que certaines parties de la propriété. L'offre est valable sauf en cas de vente, retrait de vente, changement de prix ou d'autres conditions, sans préalable.