La Costa Properties Monaco
25, avenue de la Costa
98000 Monaco
Tél : +377 97 97 99 00
Fax : +377 97 97 99 01
info@25lcp.com
www.25lcp.com

# Annonciade - Joli studio dans résidence proche centre

## Vente

## 1 400 000 €

| | |
|---|---|
| *Type de produit*<br>**Appartement** | *Nb. pièces*<br>**Studio** |
| *Immeuble*<br>**Annonciade** | *Quartier*<br>**La Rousse - Saint Roman** |
| *Superficie habitable*<br>**25,50 m²** | *Superficie terrasse*<br>**5 m²** |
| *Superficie totale*<br>**30,50 m²** | *Salle de bains*<br>**1** |
| *Cave*<br>**1** | *Etat*<br>**Bon état** |
| *Ref.*<br>**2689** | |

Cet appartement situé en étage très élevé d'une luxueuse résidence offrant un service de sécurité 24h/24. L'appartement lumineux bénéficie d'une agréable vue sur les montagnes et dispose de la climatisation. Il comprend une entrée avec placard, une kitchenette équipée, un beau et grand séjour ouvrant sur la terrasse et une salle de bains complète.
Vendu avec une spacieuse cave



Ce document ne fait partie d'aucune offre ou contrat. Toutes mesures, surfaces et distances sont approximatives. Le descriptif et les plans ne sont donnés qu'à titre indicatif et leur exactitude n'est pas garantie. Les photographies ne montrent que certaines parties de la propriété. L'offre est valable sauf en cas de vente, retrait de vente, changement de prix ou d'autres conditions, sans préalable.

La Costa Properties Monaco
Tél : +377 97 97 99 00
Fax : +377 97 97 99 01
info@25lcp.com
www.25lcp.com

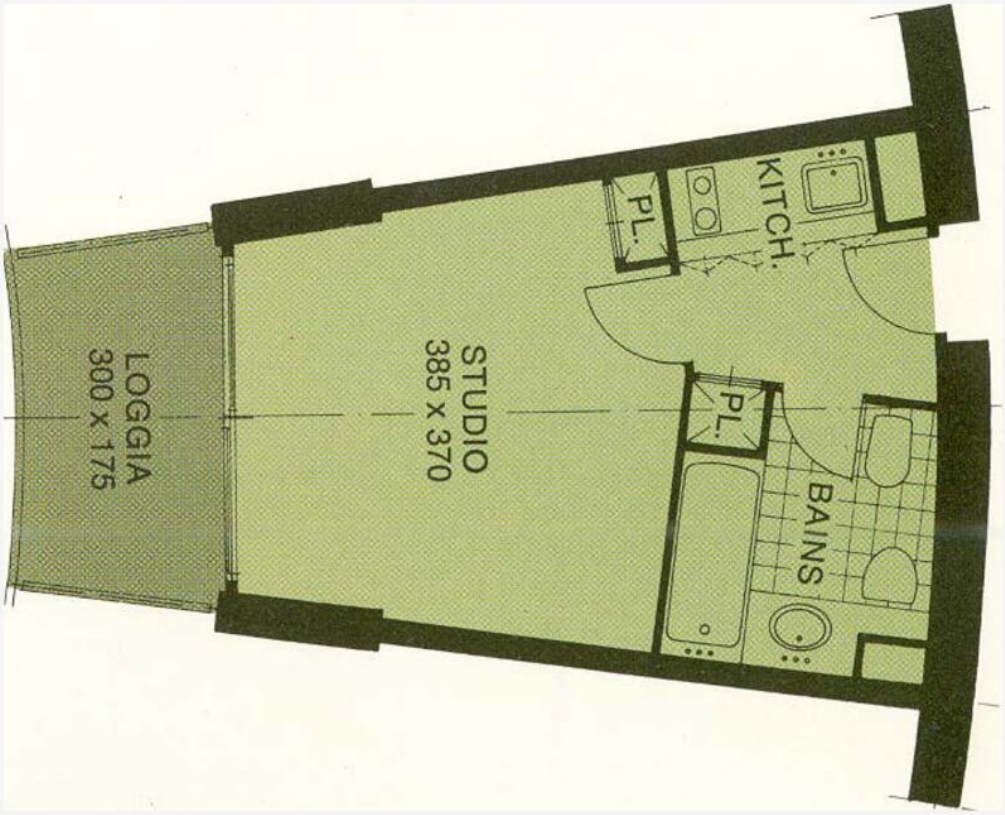




Ce document ne fait partie d'aucune offre ou contrat. Toutes mesures, surfaces et distances sont approximatives. Le descriptif et les plans ne sont donnés qu'à titre indicatif et leur exactitude n'est pas garantie. Les photographies ne montrent que certaines parties de la propriété. L'offre est valable sauf en cas de vente, retrait de vente, changement de prix ou d'autres conditions, sans préalable.

La Costa Properties Monaco
Tél : +377 97 97 99 00
Fax : +377 97 97 99 01
info@25lcp.com
www.25lcp.com

Ce document ne fait partie d'aucune offre ou contrat. Toutes mesures, surfaces et distances sont approximatives. Le descriptif et les plans ne sont donnés qu'à titre indicatif et leur exactitude n'est pas garantie. Les photographies ne montrent que certaines parties de la propriété. L'offre est valable sauf en cas de vente, retrait de vente, changement de prix ou d'autres conditions, sans préalable.