Park Palace Immobilier
3 Av. J.F. Kennedy
98000 Monaco
Tél : +377 97 77 62 77
info@parkpalaceimmobilier.com
www.parkpalaceimmobilier.com

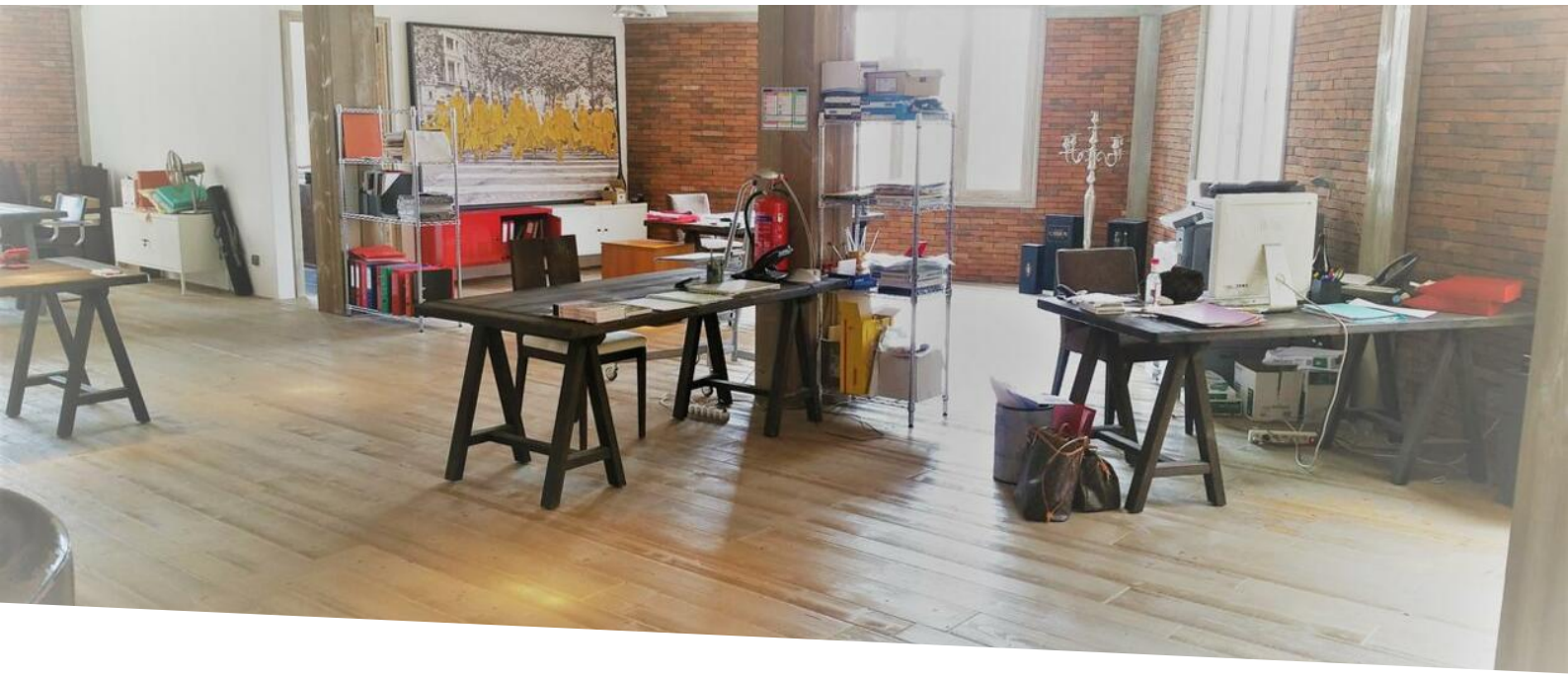

Opportunité Unique : Loft Transformable en Appartement d'Exception

Vente

6 900 000 €

Type de produit **Appartement**	*Nb. pièces* **4 pièces**	*Quartier* **Condamine**	*Ville* **Monaco**
Pays **Monaco**	*Superficie habitable* **190 m²**	*Chambres* **3**	*Etat* **Bon état**
Usage mixte **Oui**	*Ref.* **MC355998**		

Grand loft aménagé en bureaux, transformable en appartement à usage d'habitation. Possibilité d'usage mixte. Situé dans un petit bâtiment indépendant avec de faibles charges de copropriété, ce spacieux loft offre la flexibilité de se transformer en un appartement de 2 ou 3 chambres, ou de rester dans son état actuel pour être loué comme bureau.

Ce document ne fait partie d'aucune offre ou contrat. Toutes mesures, surfaces et distances sont approximatives. Le descriptif et les plans ne sont donnés qu'à titre indicatif et leur exactitude n'est pas garantie. Les photographies ne montrent que certaines parties de la propriété. L'offre est valable sauf en cas de vente, retrait de vente, changement de prix ou d'autres conditions, sans préalable.

Ce document ne fait partie d'aucune offre ou contrat. Toutes mesures, surfaces et distances sont approximatives. Le descriptif et les plans ne sont donnés qu'à titre indicatif et leur exactitude n'est pas garantie. Les photographies ne montrent que certaines parties de la propriété. L'offre est valable sauf en cas de vente, retrait de vente, changement de prix ou d'autres conditions, sans préalable.

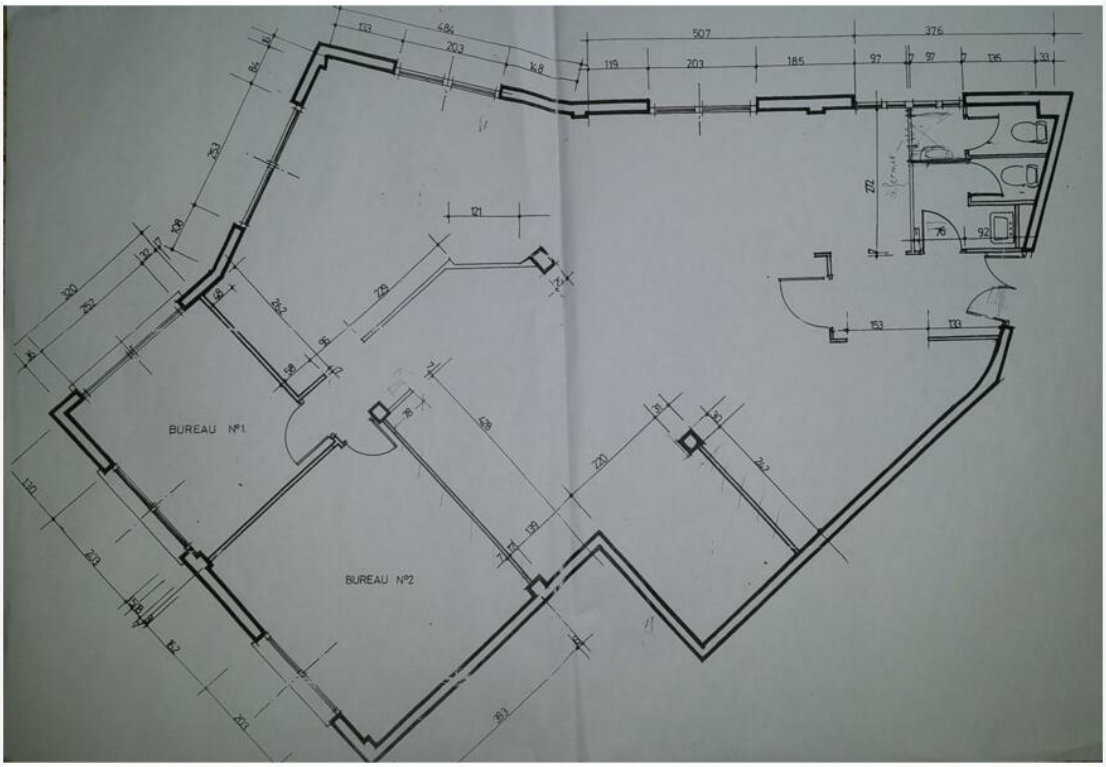

Ce document ne fait partie d'aucune offre ou contrat. Toutes mesures, surfaces et distances sont approximatives. Le descriptif et les plans ne sont donnés qu'à titre indicatif et leur exactitude n'est pas garantie. Les photographies ne montrent que certaines parties de la propriété. L'offre est valable sauf en cas de vente, retrait de vente, changement de prix ou d'autres conditions, sans préalable.

Ce document ne fait partie d'aucune offre ou contrat. Toutes mesures, surfaces et distances sont approximatives. Le descriptif et les plans ne sont donnés qu'à titre indicatif et leur exactitude n'est pas garantie. Les photographies ne montrent que certaines parties de la propriété. L'offre est valable sauf en cas de vente, retrait de vente, changement de prix ou d'autres conditions, sans préalable.