John Taylor
20, boulevard des Moulins
98000 Monaco
Tél : +377 93 50 30 70
monaco@john-taylor.com
www.john-taylor.fr/agence-immobiliere-de-prestige/monaco

Fontvieille - Le Titien - Bureau / Local Commercial

Vente professionnelle

2 332 000 €

Type de produit **Bureau**	*Nb. pièces* **Studio**
Immeuble **Titien**	*Quartier* **Fontvieille**
Superficie habitable **63 m²**	*Charges annuelles* **6 000 €**
Date de libération **14/05/2025**	*Ref.* **V1543MC**

Agréable bureau refait à neuf, offrant calme et sérénité avec vue sur jardins. Grande vitrine, parquet au sol et actuellement cloisonné, ce bureau propose la possibilité d'aménager un coin cuisine. Un toilette complète ce bien fonctionnel et lumineux.

Agréable bureau très calme sur jardins, grande vitrine. Actuellement cloisonné - Refait à neuf - parquet au sol. Possibilité de faire un coin cuisine. Un toilette.

Ce document ne fait partie d'aucune offre ou contrat. Toutes mesures, surfaces et distances sont approximatives. Le descriptif et les plans ne sont donnés qu'à titre indicatif et leur exactitude n'est pas garantie. Les photographies ne montrent que certaines parties de la propriété. L'offre est valable sauf en cas de vente, retrait de vente, changement de prix ou d'autres conditions, sans préalable.

John Taylor
Tél : +377 93 50 30 70
monaco@john-taylor.com
www.john-taylor.fr/agence-immobiliere-de-prestige/monaco

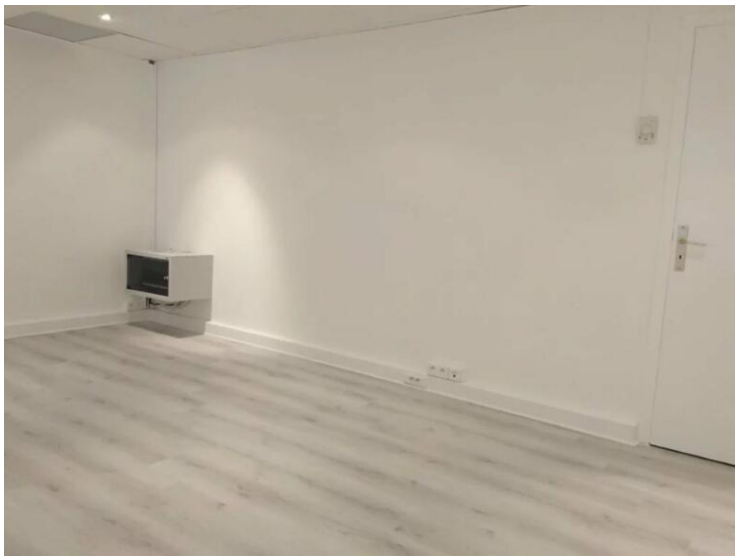

Ce document ne fait partie d'aucune offre ou contrat. Toutes mesures, surfaces et distances sont approximatives. Le descriptif et les plans ne sont donnés qu'à titre indicatif et leur exactitude n'est pas garantie. Les photographies ne montrent que certaines parties de la propriété. L'offre est valable sauf en cas de vente, retrait de vente, changement de prix ou d'autres conditions, sans préalable.

John Taylor
Tél : +377 93 50 30 70
monaco@john-taylor.com
www.john-taylor.fr/agence-immobiliere-de-prestige/monaco

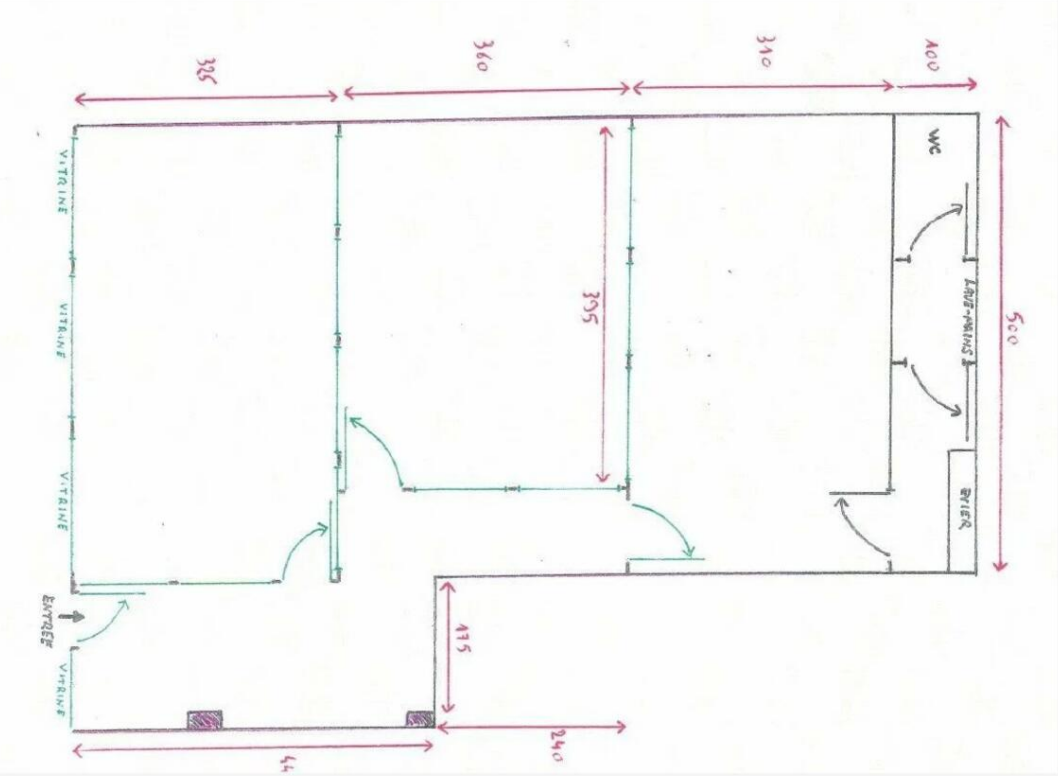

Ce document ne fait partie d'aucune offre ou contrat. Toutes mesures, surfaces et distances sont approximatives. Le descriptif et les plans ne sont donnés qu'à titre indicatif et leur exactitude n'est pas garantie. Les photographies ne montrent que certaines parties de la propriété. L'offre est valable sauf en cas de vente, retrait de vente, changement de prix ou d'autres conditions, sans préalable.