John Taylor
20, boulevard des Moulins
98000 Monaco
Jean-Yves LE GRAVEREND
Tél : +377 6 07 93 46 21/+377 93 50 30 70
jylg@john-taylor.com
www.john-taylor.mc

Jardin Exotique - Le Monte-Carlo View - Place de parking

Location | Exclusivité | 430 € / mois

Type de produit	Immeuble	Quartier	Parking
Parking	**Monte Carlo View**	**Jardin Exotique**	**1**

Etage	Date de libération	Ref.
-3	**Libre**	**L1868MC**

Situé au niveau -3 de la résidence Monte-Carlo View, au Jardin Exotique, ce parking libre à la location offre de belles dimensions de 3,40 m × 5,40 m. Loyer : 430 € par mois.



Ce document ne fait partie d'aucune offre ou contrat. Toutes mesures, surfaces et distances sont approximatives. Le descriptif et les plans ne sont donnés qu'à titre indicatif et leur exactitude n'est pas garantie. Les photographies ne montrent que certaines parties de la propriété. L'offre est valable sauf en cas de vente, retrait de vente, changement de prix ou d'autres conditions, sans préalable.

John Taylor
Jean-Yves LE GRAVEREND
Tél : +377 6 07 93 46 21/+377 93 50 30 70
jylg@john-taylor.com
www.john-taylor.mc

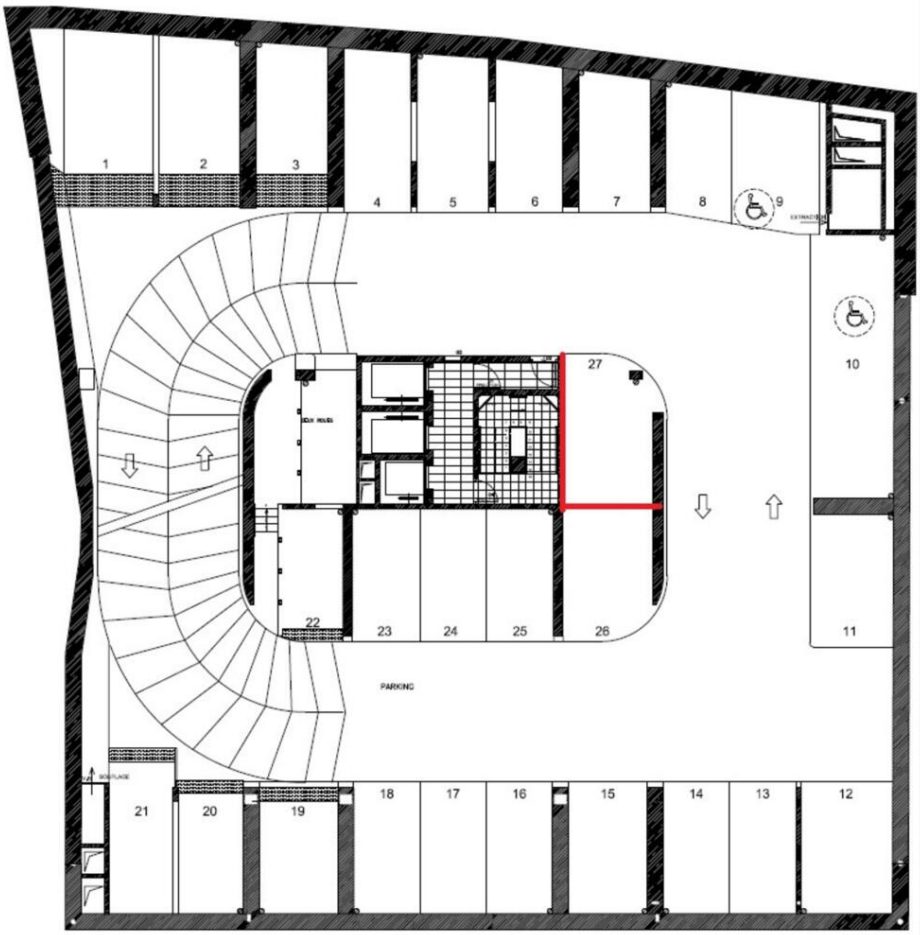

Ce document ne fait partie d'aucune offre ou contrat. Toutes mesures, surfaces et distances sont approximatives. Le descriptif et les plans ne sont donnés qu'à titre indicatif et leur exactitude n'est pas garantie. Les photographies ne montrent que certaines parties de la propriété. L'offre est valable sauf en cas de vente, retrait de vente, changement de prix ou d'autres conditions, sans préalable.