Monte-Carlo Transactions
2A avenue de Grande-Bretagne
98000 Monaco
Tél : +377 97 70 85 05
info@montecarlotransactions.com
www.montecarlotransactions.com

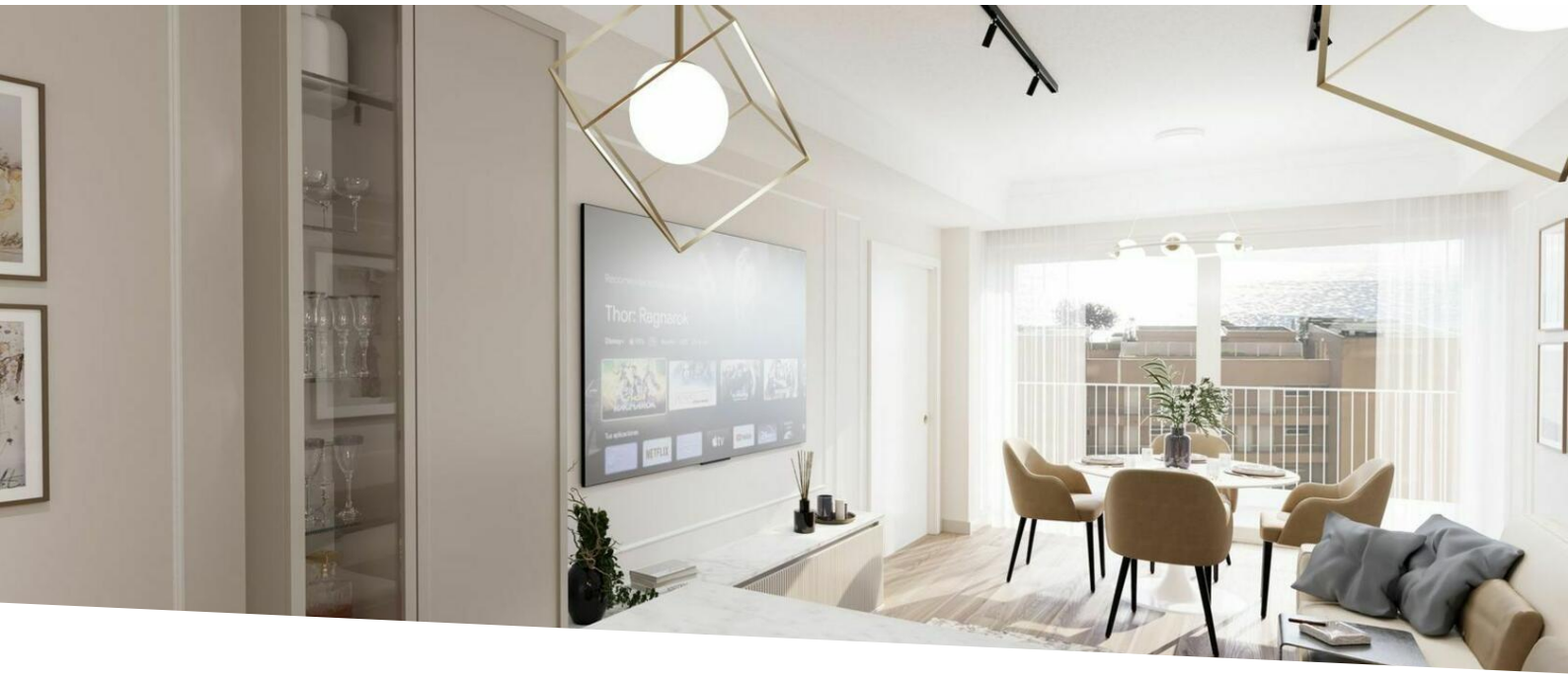

Magnifique 2P meublé rénové avec élégance--Quartier Larvotto

Location meublée

Exclusivité

9 000 € / mois

+ Charges : 400 €

Type de produit **Appartement**	*Nb. pièces* **2 pièces**
Immeuble **Château d'Azur**	*Quartier* **La Rousse - Saint Roman**
Superficie habitable **66 m²**	*Superficie terrasse* **11 m²**
Superficie totale **77 m²**	*Chambre* **1**
Salle de bains **1**	*Box* **1**
Etage **7**	*Charges* **400 €**
Etat **Neuf**	*Meublé* **Oui**
Vue **mer et ville**	*Exposition* **Sud /Est**
Date de libération **de suite**	*Ref.* **MCT00077777555**

Cet élégant 2P est situé à quelques pas des plages et du centre

Ce document ne fait partie d'aucune offre ou contrat. Toutes mesures, surfaces et distances sont approximatives. Le descriptif et les plans ne sont donnés qu'à titre indicatif et leur exactitude n'est pas garantie. Les photographies ne montrent que certaines parties de la propriété. L'offre est valable sauf en cas de vente, retrait de vente, changement de prix ou d'autres conditions, sans préalable.

L appartement se compose d'une entrée avec dressing, un toilet invité, une cuisine équipée sur le séjour, une chambre avec dressing , une salle de bain .

Un box dans l'immeuble

L'appartement est rénové , meublé et décoré avec des matériaux de qualité









Ce document ne fait partie d'aucune offre ou contrat. Toutes mesures, surfaces et distances sont approximatives. Le descriptif et les plans ne sont donnés qu'à titre indicatif et leur exactitude n'est pas garantie. Les photographies ne montrent que certaines parties de la propriété. L'offre est valable sauf en cas de vente, retrait de vente, changement de prix ou d'autres conditions, sans préalable.

Monte-Carlo Transactions
Tél : +377 97 70 85 05
info@montecarlotransactions.com
www.montecarlotransactions.com



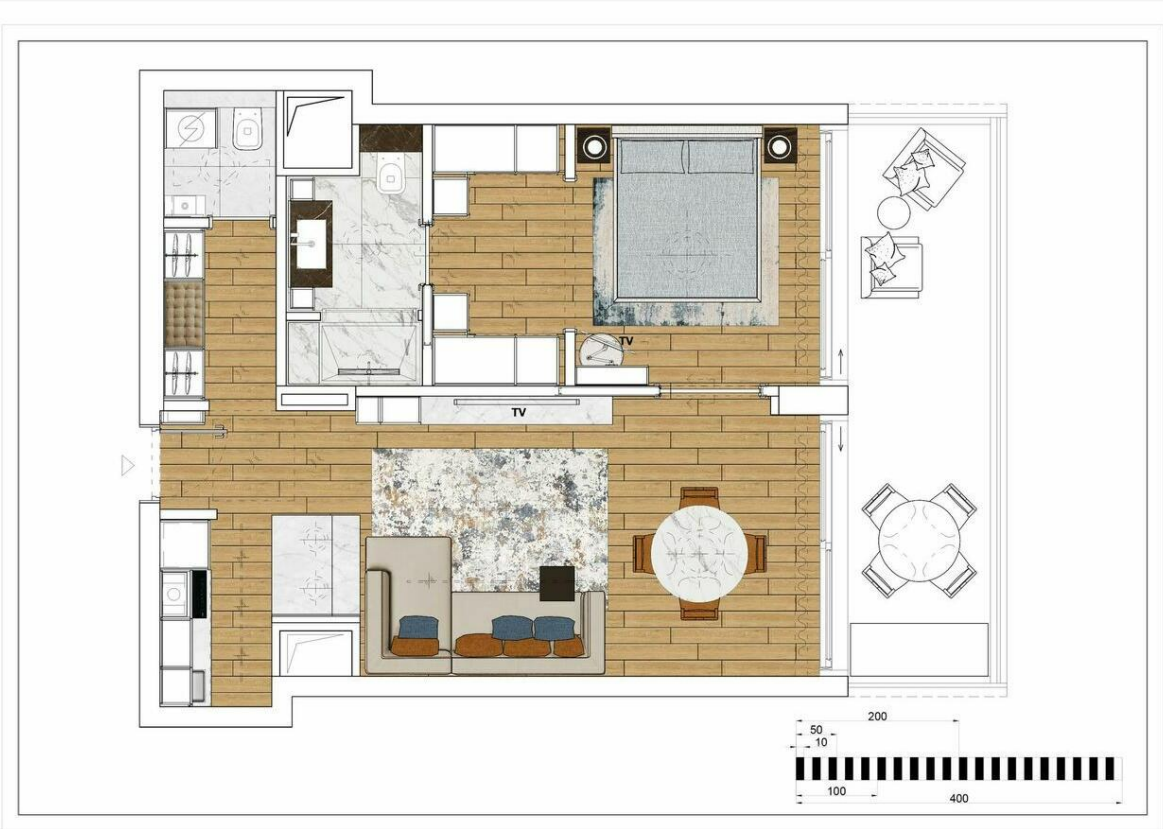

Ce document ne fait partie d'aucune offre ou contrat. Toutes mesures, surfaces et distances sont approximatives. Le descriptif et les plans ne sont donnés qu'à titre indicatif et leur exactitude n'est pas garantie. Les photographies ne montrent que certaines parties de la propriété. L'offre est valable sauf en cas de vente, retrait de vente, changement de prix ou d'autres conditions, sans préalable.