John Taylor
20, boulevard des Moulins
98000 Monaco
Tél : +377 93 50 30 70
monaco@john-taylor.com
www.john-taylor.fr/agence-immobiliere-de-prestige/monaco

Carré d'Or - Exceptionnel Penthouse

Vente

16 800 000 €

Type de produit **Maison**	*Nb. pièces* **3 pièces**	*Immeuble* **Villa San Carlo**	*Quartier* **Carré d'Or**
Superficie habitable **145 m²**	*Superficie totale* **295 m²**	*Chambres* **2**	*Salles de bains* **2**
Cave **1**	*Charges annuelles* **20 000 €**	*Date de libération* **01/04/2021**	*Ref.* **V1120MC**

Exceptionnel, plein centre, dans immeuble bourgeois, très beau penthouse sur 2 niveaux d'une surface habitable de 145 m² et de 150 m² de terrasses. Il bénéficie d'une très belle vue mer et est composé de :

Au premier niveau :
- Hall d'entrée avec placards,
- Salon, salle à manger,
- Cuisine indépendante équipée,
- Chambre de maître avec sa salle de bains,
- 1 chambre invités,
- 1 salle de bains.

Au 2ème et dernier étage (toit-terrasse) : Grande terrasse aménagée avec possibilité de créer une 3ème chambre avec sa salle de bains.

1 parking et 1 cave.

Ce document ne fait partie d'aucune offre ou contrat. Toutes mesures, surfaces et distances sont approximatives. Le descriptif et les plans ne sont donnés qu'à titre indicatif et leur exactitude n'est pas garantie. Les photographies ne montrent que certaines parties de la propriété. L'offre est valable sauf en cas de vente, retrait de vente, changement de prix ou d'autres conditions, sans préalable.

John Taylor
Tél : +377 93 50 30 70
monaco@john-taylor.com
www.john-taylor.fr/agence-immobiliere-de-prestige/monaco

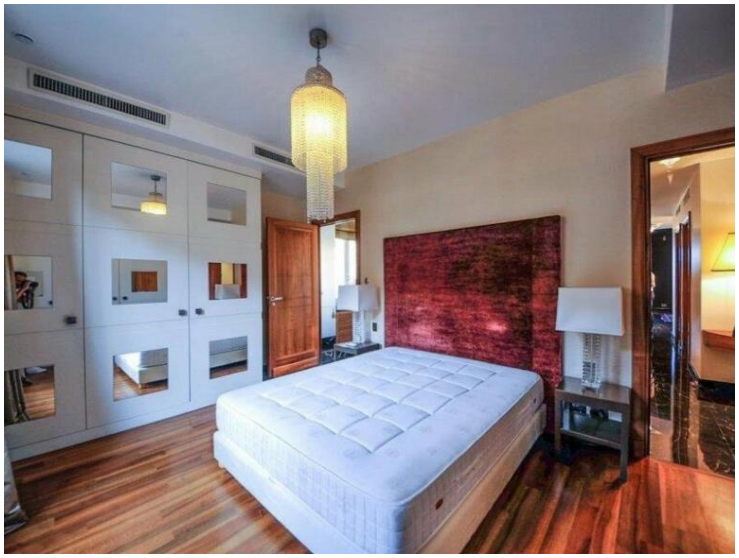

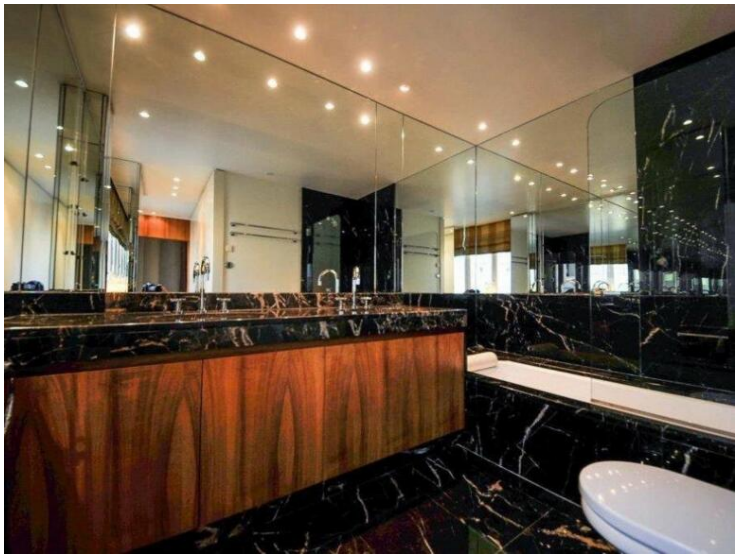

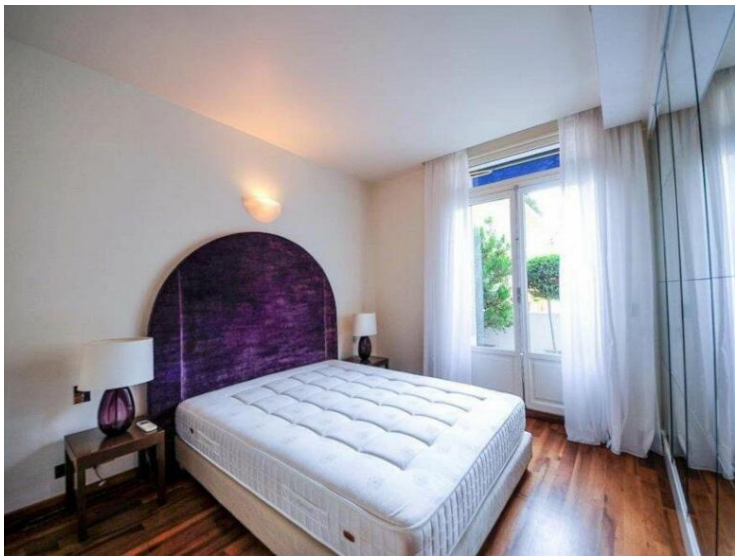

Ce document ne fait partie d'aucune offre ou contrat. Toutes mesures, surfaces et distances sont approximatives. Le descriptif et les plans ne sont donnés qu'à titre indicatif et leur exactitude n'est pas garantie. Les photographies ne montrent que certaines parties de la propriété. L'offre est valable sauf en cas de vente, retrait de vente, changement de prix ou d'autres conditions, sans préalable.

John Taylor
Tél : +377 93 50 30 70
monaco@john-taylor.com
www.john-taylor.fr/agence-immobiliere-de-prestige/monaco

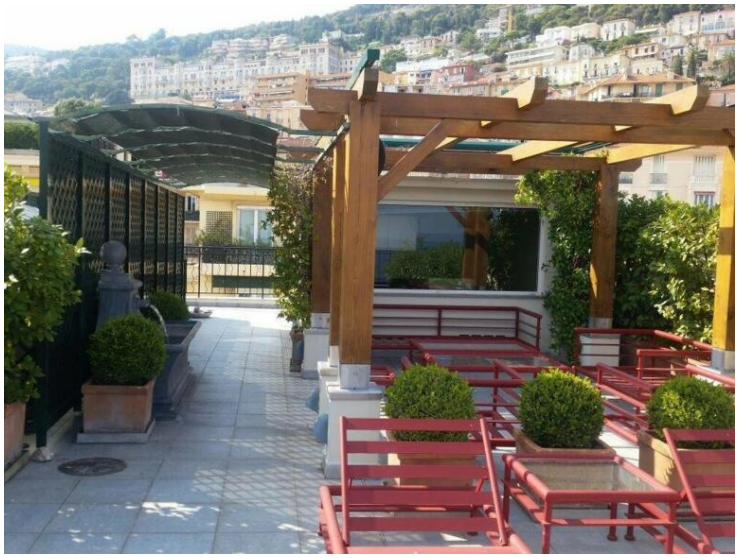

Ce document ne fait partie d'aucune offre ou contrat. Toutes mesures, surfaces et distances sont approximatives. Le descriptif et les plans ne sont donnés qu'à titre indicatif et leur exactitude n'est pas garantie. Les photographies ne montrent que certaines parties de la propriété. L'offre est valable sauf en cas de vente, retrait de vente, changement de prix ou d'autres conditions, sans préalable.