ESTATE PARTNERS
13 Bd Princesse Charlotte
98000 Monaco
Tél : +377 97 77 70 00
hello@spark-estate.com
www.spark-estate.com

Saint-Roman - Appartement 4 pièces vue mer

Vente

7 250 000 €

Type de produit **Appartement**	*Nb. pièces* **4 pièces**
Immeuble **Château Perigord II**	*Quartier* **La Rousse - Saint Roman**
Superficie habitable **106 m²**	*Superficie terrasse* **20 m²**
Superficie totale **126 m²**	*Chambres* **3**
Salles de bains **2**	*Etage* **14ème**
Ref. **SP-KP-5789944**	

Dans le quartier de Saint Roman à Monaco, au sein d'une résidence de standing proche des plages, avec concierge 24/7, appartement 4 pièces d'environ 126 m² en étage élevé.

Il se compose d'une entrée, un double séjour, une cuisine américaine et 3 belles chambres dont deux avec salle de douche et salle de bains. L'appartement possède également une terrasse offrant une belle vue dégagée sur la mer.

Possibilité de louer un parking dans l'immeuble.

Ce document ne fait partie d'aucune offre ou contrat. Toutes mesures, surfaces et distances sont approximatives. Le descriptif et les plans ne sont donnés qu'à titre indicatif et leur exactitude n'est pas garantie. Les photographies ne montrent que certaines parties de la propriété. L'offre est valable sauf en cas de vente, retrait de vente, changement de prix ou d'autres conditions, sans préalable.

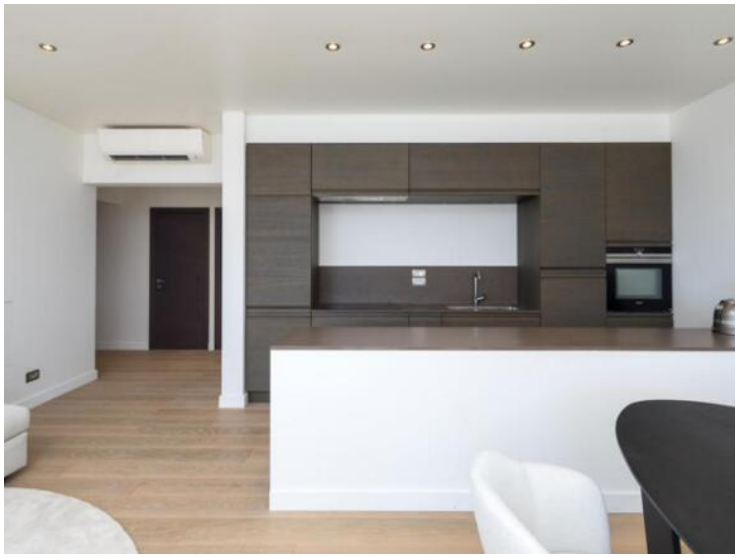

Ce document ne fait partie d'aucune offre ou contrat. Toutes mesures, surfaces et distances sont approximatives. Le descriptif et les plans ne sont donnés qu'à titre indicatif et leur exactitude n'est pas garantie. Les photographies ne montrent que certaines parties de la propriété. L'offre est valable sauf en cas de vente, retrait de vente, changement de prix ou d'autres conditions, sans préalable.

Ce document ne fait partie d'aucune offre ou contrat. Toutes mesures, surfaces et distances sont approximatives. Le descriptif et les plans ne sont donnés qu'à titre indicatif et leur exactitude n'est pas garantie. Les photographies ne montrent que certaines parties de la propriété. L'offre est valable sauf en cas de vente, retrait de vente, changement de prix ou d'autres conditions, sans préalable.

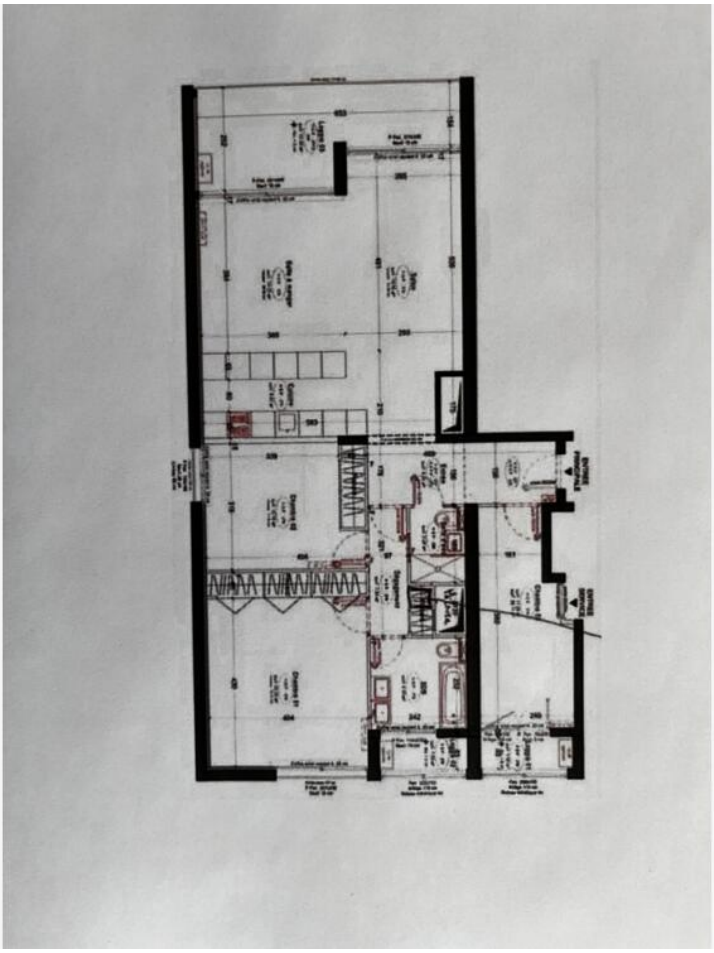

Ce document ne fait partie d'aucune offre ou contrat. Toutes mesures, surfaces et distances sont approximatives. Le descriptif et les plans ne sont donnés qu'à titre indicatif et leur exactitude n'est pas garantie. Les photographies ne montrent que certaines parties de la propriété. L'offre est valable sauf en cas de vente, retrait de vente, changement de prix ou d'autres conditions, sans préalable.