Monaco Properties
14, boulevard d'Italie
98000 Monaco
Tél : +377 97 97 33 97
Fax : +377 97 97 33 98
info@mpmonaco.com
www.monacoproperties.mc

MONTE CARLO | SAN CARLO | LUXUEUX PENTHOUSE

Vente

16 800 000 €

Type de produit **Penthouse/Roof**	*Nb. pièces* **4 pièces**
Immeuble **Villa San Carlo**	*Quartier* **Carré d'Or**
Superficie habitable **150 m²**	*Superficie terrasse* **150 m²**
Superficie totale **300 m²**	*Chambres* **2**
Parking **1**	*Loué* **Oui**
Ref. **VM04-16**	

Superbe penthouse entièrement rénové et meublé avec goût situé au cœur du quartier de Monte Carlo

San Carlo - Superbe penthouse situé au cœur du quartier de Monte Carlo sur le fameux boulevard des Moulins.Ce magnifique appartement entièrement rénové et meublé avec goût, offre une très belle vue mer et sur Monaco.

Il est composé d'une surface totale de 300 m² comprenant aussi le toit terrasse arboré avec sa cuisine d'été.

Le 1er étage de ce penthouse se compose comme suit :

- Un grand double séjour avec une partie salon et une partie salle à manger
- Une cuisine complètement équipée

Ce document ne fait partie d'aucune offre ou contrat. Toutes mesures, surfaces et distances sont approximatives. Le descriptif et les plans ne sont donnés qu'à titre indicatif et leur exactitude n'est pas garantie. Les photographies ne montrent que certaines parties de la propriété. L'offre est valable sauf en cas de vente, retrait de vente, changement de prix ou d'autres conditions, sans préalable.

Monaco Properties
Tél : +377 97 97 33 97
Fax : +377 97 97 33 98
info@mpmonaco.com
www.monacoproperties.mc

- Une chambre
- Une chambre de maitre avec grande salle de bain luxueuse
- Un bureau ou dressing
- Une buanderie

A l'étage se trouve une grande terrasse aménagée avec cuisine d'été et une vue spectaculaire sur le Larvotto.

L'appartement est actuellement libre et les visites sont faciles.

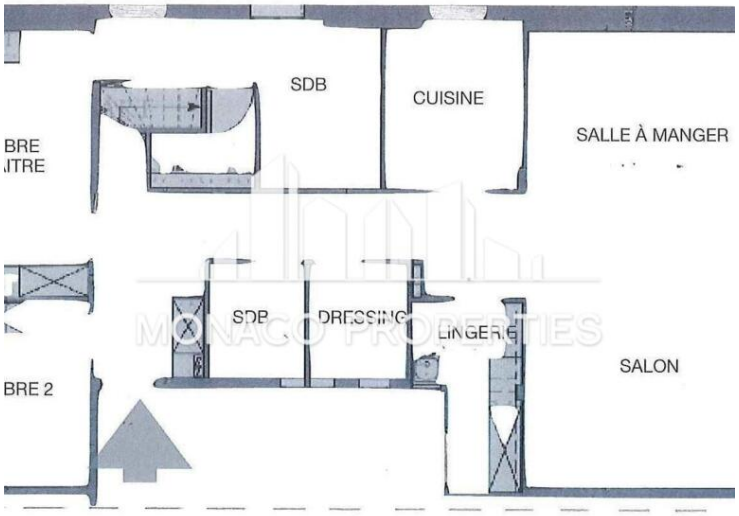

Ce document ne fait partie d'aucune offre ou contrat. Toutes mesures, surfaces et distances sont approximatives. Le descriptif et les plans ne sont donnés qu'à titre indicatif et leur exactitude n'est pas garantie. Les photographies ne montrent que certaines parties de la propriété. L'offre est valable sauf en cas de vente, retrait de vente, changement de prix ou d'autres conditions, sans préalable.

Monaco Properties
Tél : +377 97 97 33 97
Fax : +377 97 97 33 98
info@mpmonaco.com
www.monacoproperties.mc

Ce document ne fait partie d'aucune offre ou contrat. Toutes mesures, surfaces et distances sont approximatives. Le descriptif et les plans ne sont donnés qu'à titre indicatif et leur exactitude n'est pas garantie. Les photographies ne montrent que certaines parties de la propriété. L'offre est valable sauf en cas de vente, retrait de vente, changement de prix ou d'autres conditions, sans préalable.