Lorenza von Stein Monaco
47, boulevard du Jardin Exotique
98000 Monaco
Tél : +377 97 97 02 77
info@lvsmonaco.com
www.lorenzavonstein.com

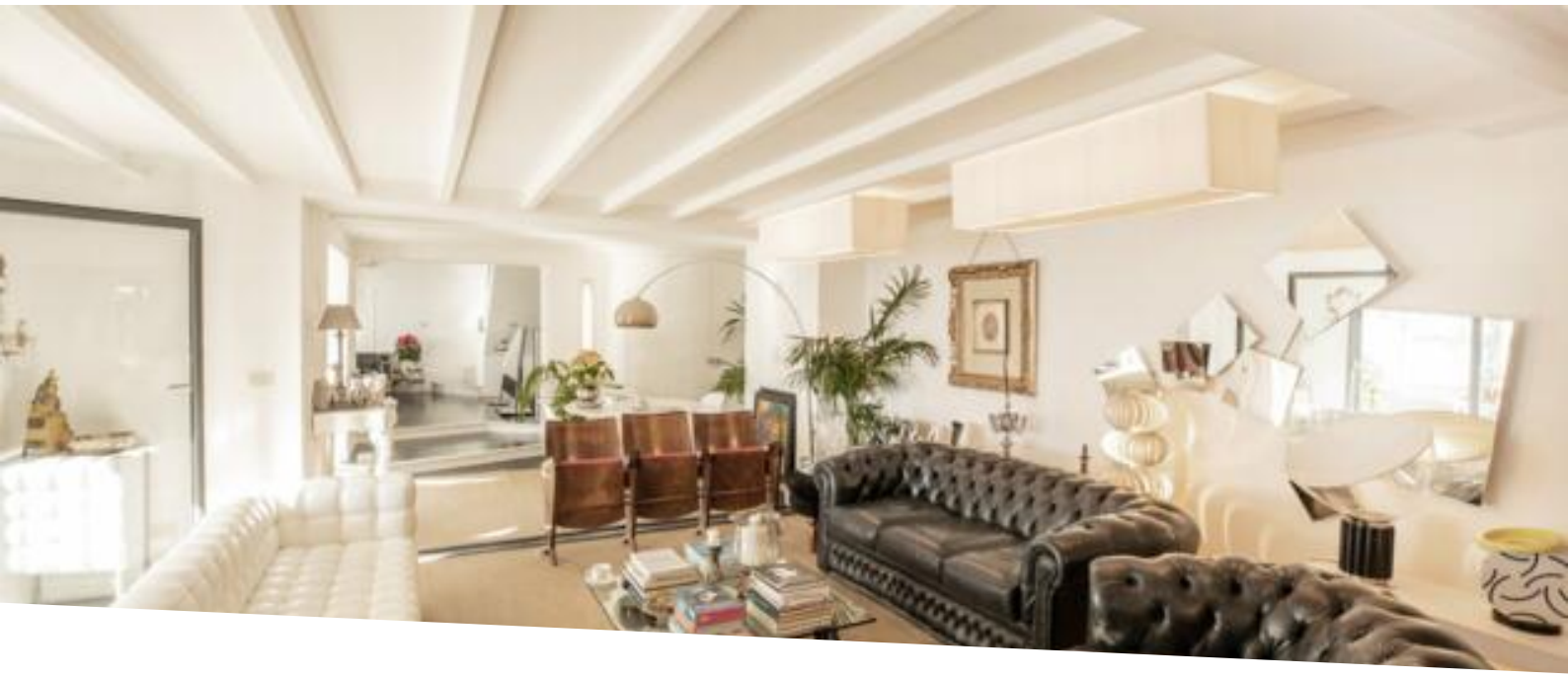

MAGNIFIQUE VUE SUR LA MER - 15 MINUTES DE MONACO - SUPERBE PROPRIETE

Vente

5 700 000 €

Type de produit **Maison**	*Nb. pièces* **7**
Ville **Roquebrune-Cap-Martin**	*Pays* **France**
Superficie habitable **350 m²**	*Superficie terrasse* **100 m²**
Superficie terrain **700 m²**	*Superficie totale* **1 050 m²**
Chambres **5**	*Salles de bains* **4**
Etat **Rénové**	*Ref.* **LVS-740**

Vue panoramique sur la mer - 5 minutes de Monaco

Cette propriété, située à Roquebrune Cap Martin profite d'une situation idéale en étant à seulement 15 minutes de Monaco.
La villa offre un véritable havre de paix avec une vue spectaculaire sur la mer. Cette villa s'étale sur trois niveaux. Elle dispose d'un spacieux d'un double séjour, très lumineux grâce aux larges baies vitrées et à l'accès à une belle spacieuse terrasse, une cuisine individuelle entièrement équipée, cinq spacieuses chambres à coucher et 4 salles de bain. Une belle piscine vous laisse profiter d'une magnifique vue sur la mer!

Ce document ne fait partie d'aucune offre ou contrat. Toutes mesures, surfaces et distances sont approximatives. Le descriptif et les plans ne sont donnés qu'à titre indicatif et leur exactitude n'est pas garantie. Les photographies ne montrent que certaines parties de la propriété. L'offre est valable sauf en cas de vente, retrait de vente, changement de prix ou d'autres conditions, sans préalable.

Lorenza von Stein Monaco
Tél : +377 97 97 02 77
info@lvsmonaco.com
www.lorenzavonstein.com

Ce document ne fait partie d'aucune offre ou contrat. Toutes mesures, surfaces et distances sont approximatives. Le descriptif et les plans ne sont donnés qu'à titre indicatif et leur exactitude n'est pas garantie. Les photographies ne montrent que certaines parties de la propriété. L'offre est valable sauf en cas de vente, retrait de vente, changement de prix ou d'autres conditions, sans préalable.