Monte-Carlo Transactions
2A avenue de Grande-Bretagne
98000 Monaco
Tél : +377 97 70 85 05
info@montecarlotransactions.com
www.montecarlotransactions.com

3 Pièces- LE TROCADERO

Vente

4 600 000 €

Type de produit **Appartement**	*Nb. pièces* **3 pièces**
Immeuble **Trocadero**	*Quartier* **Monte-Carlo**
Superficie habitable **70 m²**	*Superficie terrasse* **20 m²**
Superficie totale **90 m²**	*Chambres* **2**
Salles de bains **2**	*Etage* **2ème**
Etat **Rénové**	*Date de libération* **loué jusque fin juillet 2025**
Ref. **MCT193012**	

Superbe appartement entièrement rénové- Vue Mer

Cet appartement rénové et bien placé, est très bien loué à l'heure actuelle, très bon investissement

Il se compose d' une entrée, d'un beau séjour-salle à manger, une cuisine américaine entièrement équipée, une chambre de maître donnant sur la terrasse avec salle de bains en suite, une chambre et une salle de douche.

Belles prestations.

Ce document ne fait partie d'aucune offre ou contrat. Toutes mesures, surfaces et distances sont approximatives. Le descriptif et les plans ne sont donnés qu'à titre indicatif et leur exactitude n'est pas garantie. Les photographies ne montrent que certaines parties de la propriété. L'offre est valable sauf en cas de vente, retrait de vente, changement de prix ou d'autres conditions, sans préalable.

Appartement loué 8 549 € / mois +300 charges, jusqu'au 31 juillet 2025

Ce document ne fait partie d'aucune offre ou contrat. Toutes mesures, surfaces et distances sont approximatives. Le descriptif et les plans ne sont donnés qu'à titre indicatif et leur exactitude n'est pas garantie. Les photographies ne montrent que certaines parties de la propriété. L'offre est valable sauf en cas de vente, retrait de vente, changement de prix ou d'autres conditions, sans préalable.

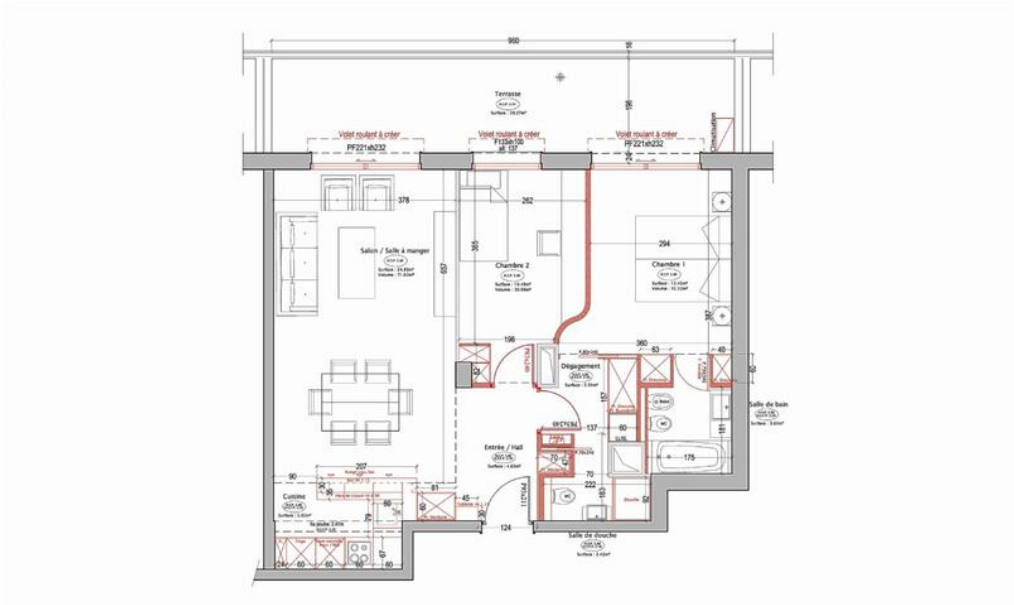

Ce document ne fait partie d'aucune offre ou contrat. Toutes mesures, surfaces et distances sont approximatives. Le descriptif et les plans ne sont donnés qu'à titre indicatif et leur exactitude n'est pas garantie. Les photographies ne montrent que certaines parties de la propriété. L'offre est valable sauf en cas de vente, retrait de vente, changement de prix ou d'autres conditions, sans préalable.