Petrini Exclusive Real Estate Monaco
3 Avenue des Citronniers
98000 Monaco
Tél : +377 92 00 16 00
contact@petrini.mc
www.petrini.mc

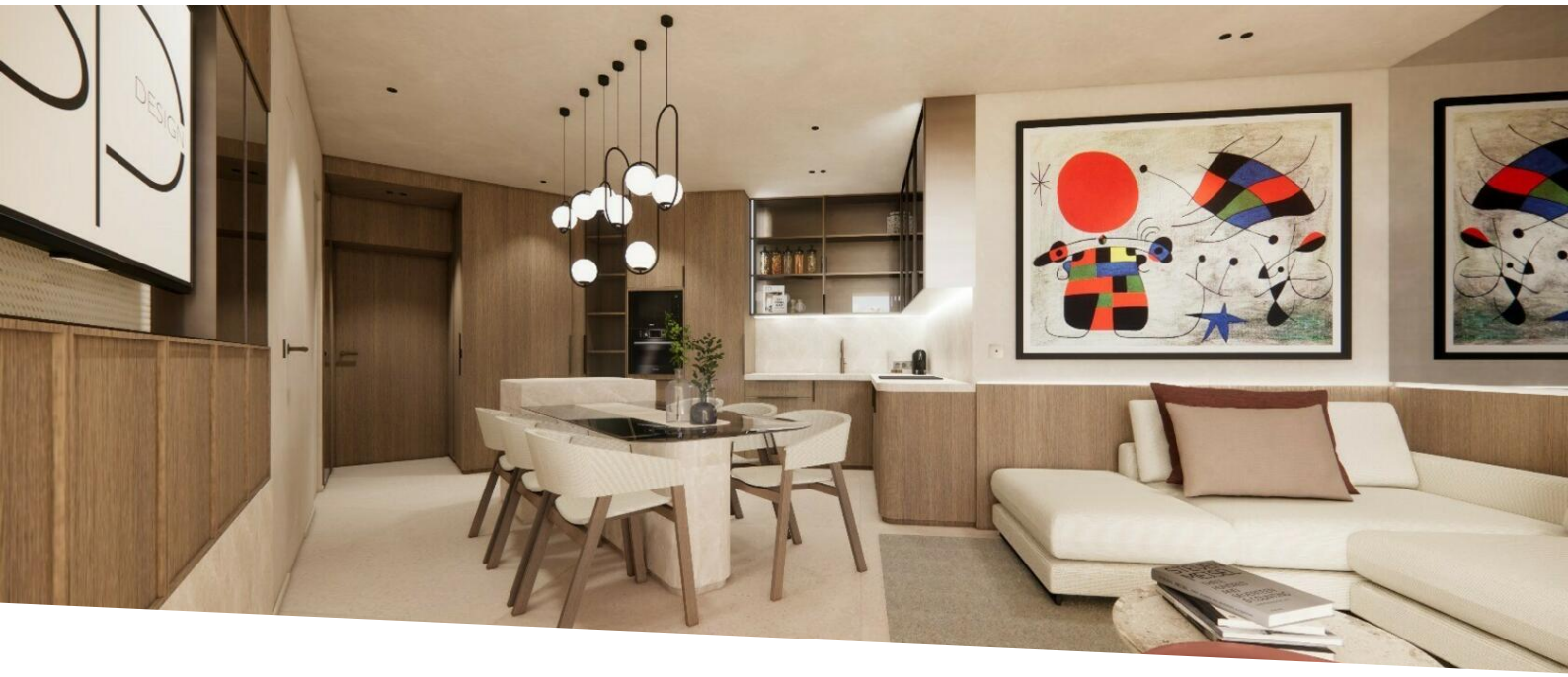

MILLEFIORI 2 PIÈCES RÉNOVÉ LUXUEUSEMENT

Location meublée

8 250 € / mois
(Charges comprises)

Type de produit **Appartement**	*Nb. pièces* **2 pièces**
Immeuble **Le Millefiori**	*Quartier* **Monte-Carlo**
Superficie habitable **59 m²**	*Superficie terrasse* **16 m²**
Superficie totale **75 m²**	*Chambre* **1**
Salle de bains **1**	*Cave* **1**
Etage **2**	*Etat* **Prestations luxueuses**
Meublé **Oui**	*Date de libération* **13/10/2025**
Ref. **PEL740**	

D'une superficie totale de 75 m², l'appartement se compose d'une entrée, d'un lumineux séjour avec cuisine ouverte, d'une belle chambre avec dressing, d'une salle de bains ainsi que d'une vaste terrasse.
Pour un confort supplémentaire, une cave vient compléter ce bien.

D'une superficie généreuse de 75 m², cet appartement offre un agencement raffiné et fonctionnel. Dès l'entrée, vous êtes accueilli par un espace harmonieux menant vers un séjour lumineux, prolongé par une cuisine ouverte moderne et parfaitement équipée, idéale pour recevoir et partager des moments conviviaux. La chambre principale, élégamment aménagée, dispose d'un dressing sur mesure offrant de beaux volumes

Ce document ne fait partie d'aucune offre ou contrat. Toutes mesures, surfaces et distances sont approximatives. Le descriptif et les plans ne sont donnés qu'à titre indicatif et leur exactitude n'est pas garantie. Les photographies ne montrent que certaines parties de la propriété. L'offre est valable sauf en cas de vente, retrait de vente, changement de prix ou d'autres conditions, sans préalable.

de rangement. Une salle de bains aux finitions soignées complète l’espace nuit.

L’atout majeur de ce bien réside dans sa grande terrasse, permettant de profiter pleinement de la douceur de vie monégasque, entre détente et convivialité. Une cave vient parfaire ce bien, offrant un confort supplémentaire.

Alliant design contemporain et prestations de standing, cet appartement représente une opportunité rare au cœur de Monaco, dans une résidence prisée.

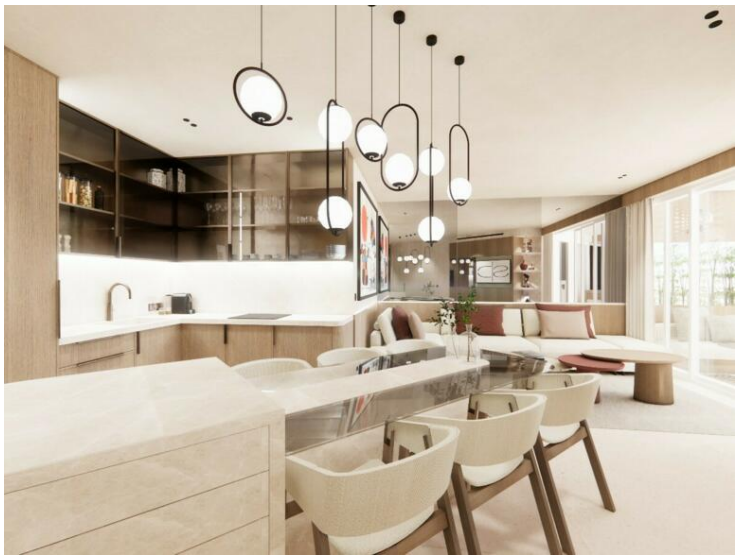

Ce document ne fait partie d'aucune offre ou contrat. Toutes mesures, surfaces et distances sont approximatives. Le descriptif et les plans ne sont donnés qu'à titre indicatif et leur exactitude n'est pas garantie. Les photographies ne montrent que certaines parties de la propriété. L'offre est valable sauf en cas de vente, retrait de vente, changement de prix ou d'autres conditions, sans préalable.

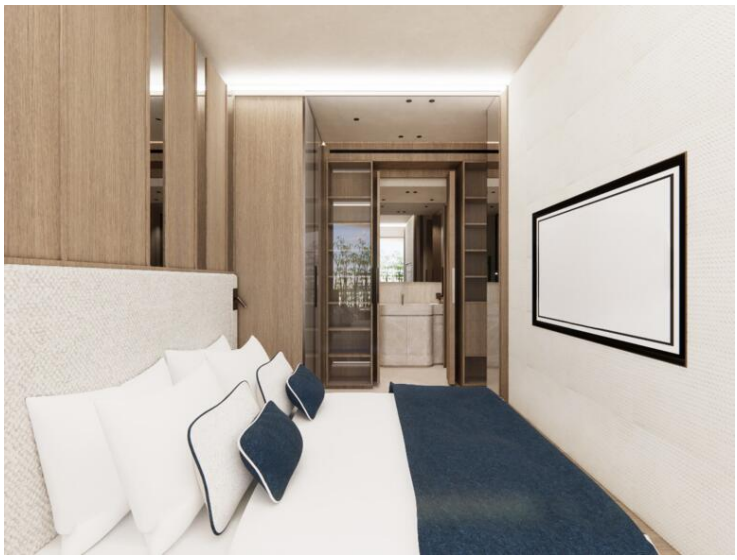

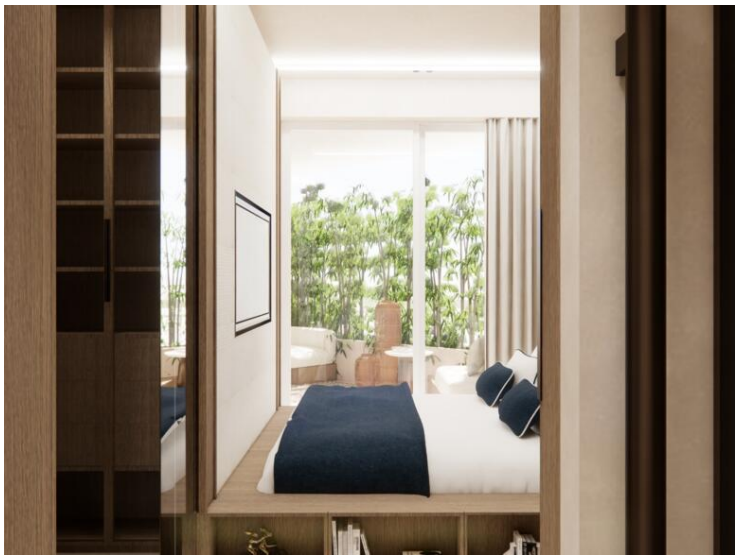

Ce document ne fait partie d'aucune offre ou contrat. Toutes mesures, surfaces et distances sont approximatives. Le descriptif et les plans ne sont donnés qu'à titre indicatif et leur exactitude n'est pas garantie. Les photographies ne montrent que certaines parties de la propriété. L'offre est valable sauf en cas de vente, retrait de vente, changement de prix ou d'autres conditions, sans préalable.