Monte-Carlo Sotheby's International Realty
Les Arcades du Métropole
2a, avenue de Grande Bretagne
98000 Monaco
Tél : +377 93 25 37 27
info@montecarlo-sothebysrealty.com
www.montecarlo-sothebysrealty.com

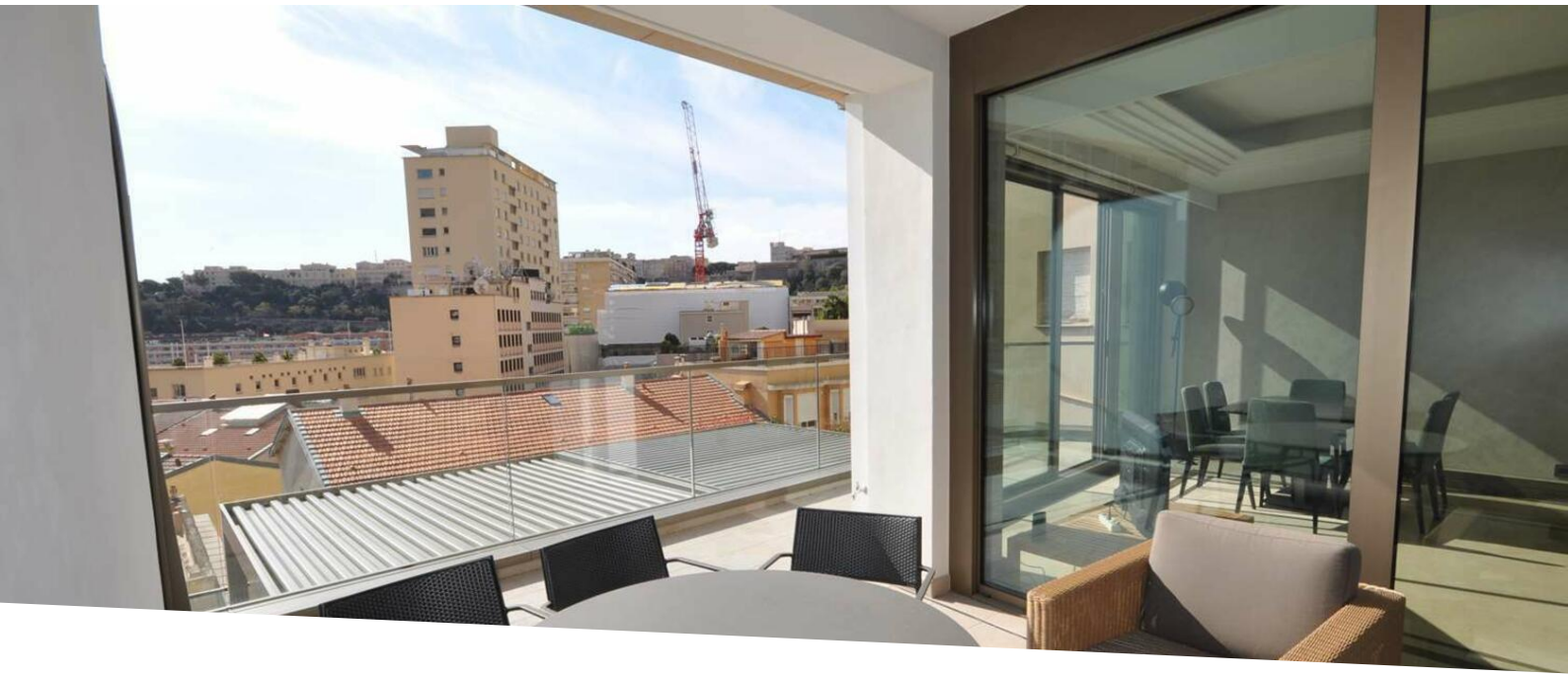

45G - Très beau 4 pièces - Condamine

Location

22 000 € / mois
+ Charges : 1.600 €

Type de produit **Appartement**	*Nb. pièces* **4 pièces**
Immeuble **Le 45G**	*Quartier* **Condamine**
Superficie habitable **144,60 m²**	*Superficie terrasse* **25,20 m²**
Superficie totale **169,80 m²**	*Chambres* **3**
Salles de bains **3**	*Parking* **1**
Cave **1**	*Charges* **1 600 €**
Etat **Très bon état**	*Ref.* **45G - 4 pièces à louer - Condamine /MC2-1101**

Le 45G est une résidence récente située au coeur de la Condamine, à quelques pas du Port, de la charmante rue Caroline et ses restaurants.
Ce superbe appartement de 4 pièces offre une belle luminosité et de beaux espaces. Une agréable terrasse longe ce bien.
Loué avec 1 emplacement de parking et 1 cave.

Séjour, cuisine,3 chambres, 3 salles de bains, 1 toilette invités et une longue terrasse.

Ce document ne fait partie d'aucune offre ou contrat. Toutes mesures, surfaces et distances sont approximatives. Le descriptif et les plans ne sont donnés qu'à titre indicatif et leur exactitude n'est pas garantie. Les photographies ne montrent que certaines parties de la propriété. L'offre est valable sauf en cas de vente, retrait de vente, changement de prix ou d'autres conditions, sans préalable.

Tél : +377 93 25 37 27
info@montecarlo-sothebysrealty.com
www.montecarlo-sothebysrealty.com

Ce document ne fait partie d'aucune offre ou contrat. Toutes mesures, surfaces et distances sont approximatives. Le descriptif et les plans ne sont donnés qu'à titre indicatif et leur exactitude n'est pas garantie. Les photographies ne montrent que certaines parties de la propriété. L'offre est valable sauf en cas de vente, retrait de vente, changement de prix ou d'autres conditions, sans préalable.

Tél : +377 93 25 37 27
info@montecarlo-sothebysrealty.com
www.montecarlo-sothebysrealty.com

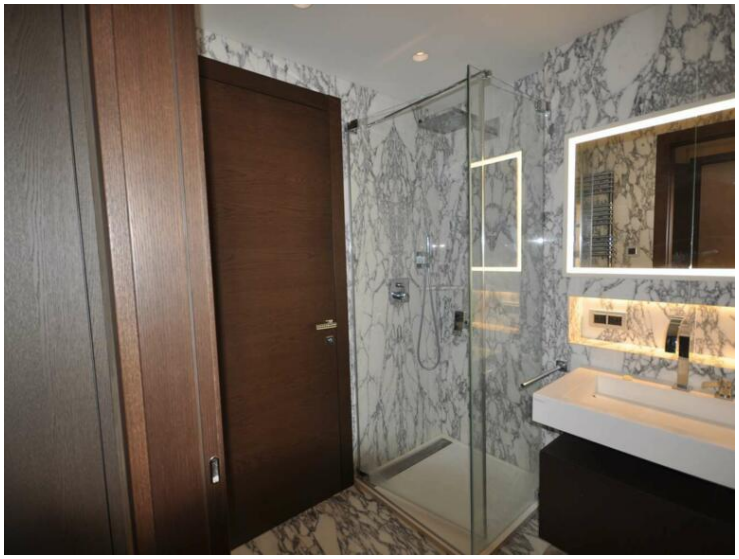

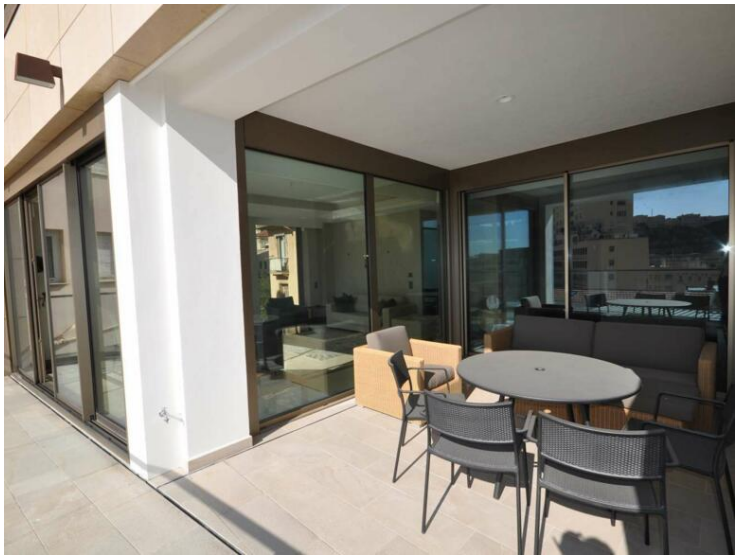

Ce document ne fait partie d'aucune offre ou contrat. Toutes mesures, surfaces et distances sont approximatives. Le descriptif et les plans ne sont donnés qu'à titre indicatif et leur exactitude n'est pas garantie. Les photographies ne montrent que certaines parties de la propriété. L'offre est valable sauf en cas de vente, retrait de vente, changement de prix ou d'autres conditions, sans préalable.

Tél : +377 93 25 37 27
info@montecarlo-sothebysrealty.com
www.montecarlo-sothebysrealty.com

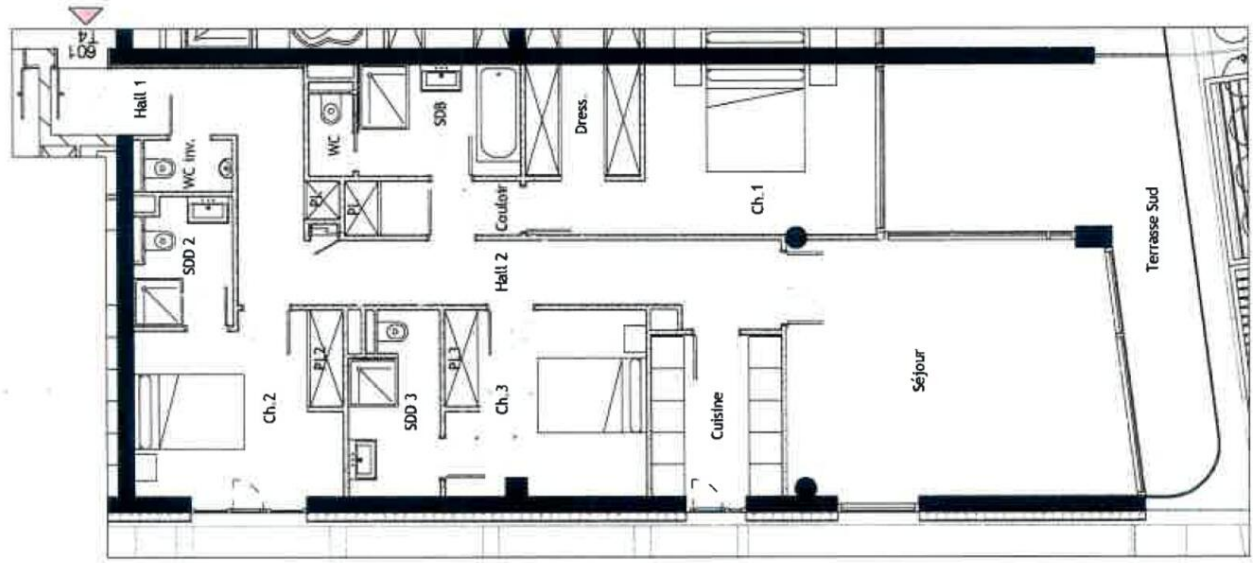

Ce document ne fait partie d'aucune offre ou contrat. Toutes mesures, surfaces et distances sont approximatives. Le descriptif et les plans ne sont donnés qu'à titre indicatif et leur exactitude n'est pas garantie. Les photographies ne montrent que certaines parties de la propriété. L'offre est valable sauf en cas de vente, retrait de vente, changement de prix ou d'autres conditions, sans préalable.