ESTATE PARTNERS
13 Bd Princesse Charlotte
98000 Monaco
Tél : +377 97 77 70 00
hello@spark-estate.com
www.spark-estate.com

Beausoleil - Moneghetti - Beau 3 pièces en rez de jardin vue mer

Location

4 500 € / mois

Type de produit **Appartement**	*Nb. pièces* **3 pièces**
Ville **Beausoleil**	*Pays* **France**
Superficie habitable **50 m²**	*Superficie terrasse* **12 m²**
Superficie jardin **20 m²**	*Superficie totale* **82 m²**
Chambres **2**	*Salle de bains* **1**
Parking **1**	*Etage* **RDJ**
Etat **Très bon état**	*Ref.* **SP-FR-86235034**

Offrant une vue imprenable sur la mer, cet appartement cosy combine confort moderne et calme absolu.

Offrant une vue imprenable sur la mer, cet appartement cosy combine confort moderne et calme absolu.
Un véritable havre de paix à seulement 5 minutes à pied de Monaco et offrant un cadre paisible pour un séjour inoubliable.
A la fois chaleureux et moderne, il est idéal pour les couples, amis ou petites familles en quête de confort et de tranquillité sur la Côte d'Azur.

Ce document ne fait partie d'aucune offre ou contrat. Toutes mesures, surfaces et distances sont approximatives. Le descriptif et les plans ne sont donnés qu'à titre indicatif et leur exactitude n'est pas garantie. Les photographies ne montrent que certaines parties de la propriété. L'offre est valable sauf en cas de vente, retrait de vente, changement de prix ou d'autres conditions, sans préalable.

Cet appartement bénéficie d'un emplacement privilégié à proximité immédiate de Monaco, à seulement 5 minutes à pied de la Principauté et 10 minutes en voiture des plages.

L'appartement se compose d'une entrée, un séjour ouvert sur le jardin avec une cuisine américaine équipée, une terrasse couverte à vivre vue mer, deux chambres lumineuses et une salle de bain avec toilettes.

Pour des nuits confortables, chaque chambre a son propre accès au balcon privé, parfait pour profiter du doux climat méditerranéen.
Séjour : 1 Canapé lit convertible pour 2 couchages supplémentaires.
Chambre 1 : Un lit king size pouvant se transformer en 2 lits simples pour une nuit réparatrice.
Chambre 2 : Un lit gigogne transformable en lit double, idéal pour des séjours flexibles.

Climatisation réversible pour garantir une température idéale tout au long de l'année, vous permettant de profiter pleinement de votre séjour en toute saison.

Parking privé à disposition vous permettant de garer votre véhicule en toute sécurité et de profiter pleinement de votre escapade sans soucis de stationnement.

Explorez Monaco et ses plages à pied, tout en savourant la sérénité de votre refuge méditerranéen.

Ce document ne fait partie d'aucune offre ou contrat. Toutes mesures, surfaces et distances sont approximatives. Le descriptif et les plans ne sont donnés qu'à titre indicatif et leur exactitude n'est pas garantie. Les photographies ne montrent que certaines parties de la propriété. L'offre est valable sauf en cas de vente, retrait de vente, changement de prix ou d'autres conditions, sans préalable.

Ce document ne fait partie d'aucune offre ou contrat. Toutes mesures, surfaces et distances sont approximatives. Le descriptif et les plans ne sont donnés qu'à titre indicatif et leur exactitude n'est pas garantie. Les photographies ne montrent que certaines parties de la propriété. L'offre est valable sauf en cas de vente, retrait de vente, changement de prix ou d'autres conditions, sans préalable.

Ce document ne fait partie d'aucune offre ou contrat. Toutes mesures, surfaces et distances sont approximatives. Le descriptif et les plans ne sont donnés qu'à titre indicatif et leur exactitude n'est pas garantie. Les photographies ne montrent que certaines parties de la propriété. L'offre est valable sauf en cas de vente, retrait de vente, changement de prix ou d'autres conditions, sans préalable.

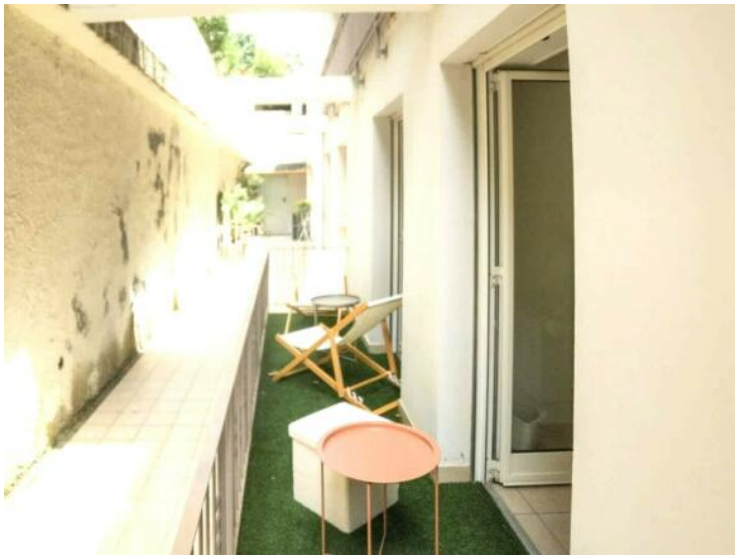

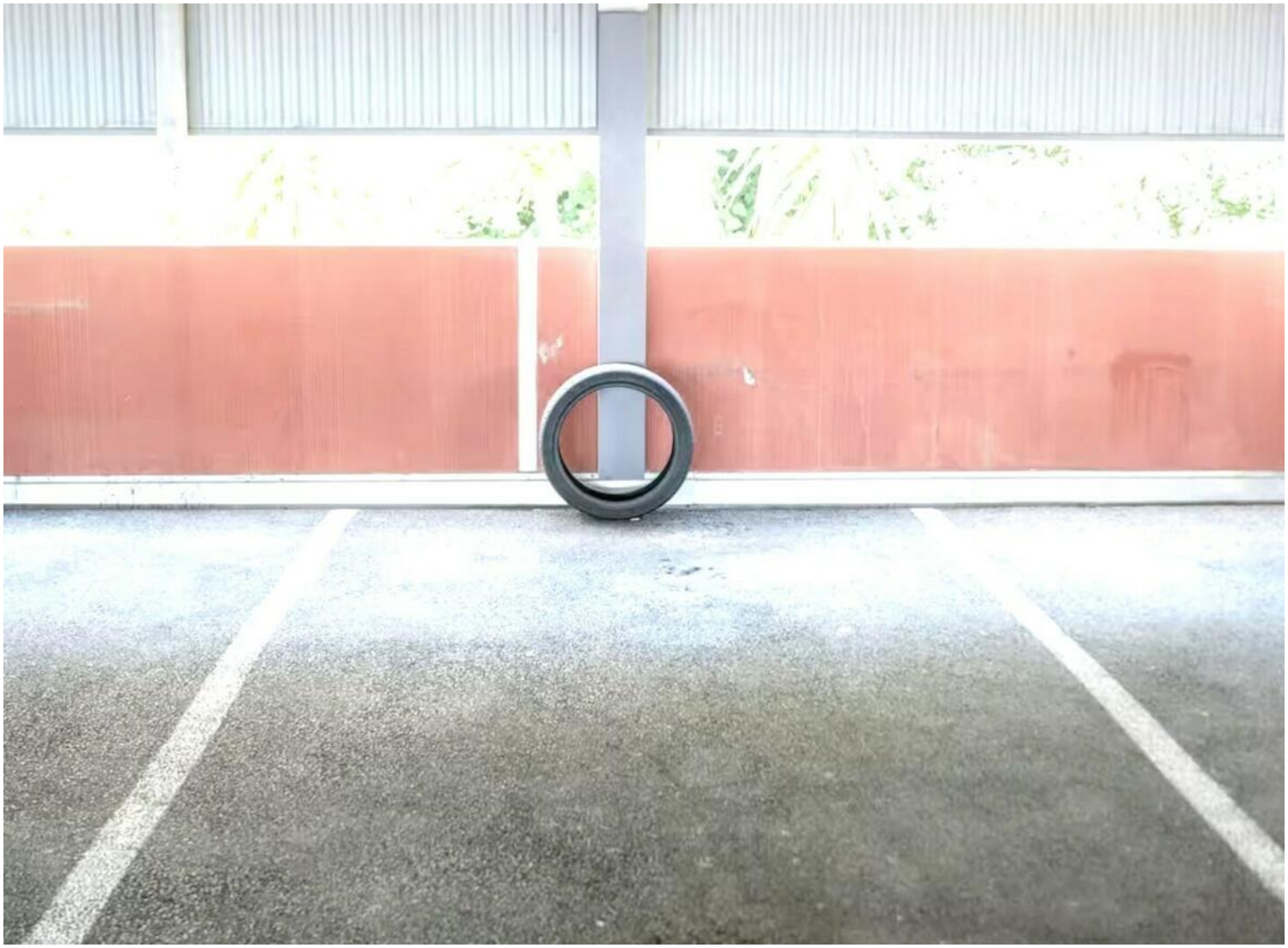

Ce document ne fait partie d'aucune offre ou contrat. Toutes mesures, surfaces et distances sont approximatives. Le descriptif et les plans ne sont donnés qu'à titre indicatif et leur exactitude n'est pas garantie. Les photographies ne montrent que certaines parties de la propriété. L'offre est valable sauf en cas de vente, retrait de vente, changement de prix ou d'autres conditions, sans préalable.