ESTATE PARTNERS
13 Bd Princesse Charlotte
98000 Monaco
Tél : +377 97 77 70 00
hello@spark-estate.com
www.spark-estate.com

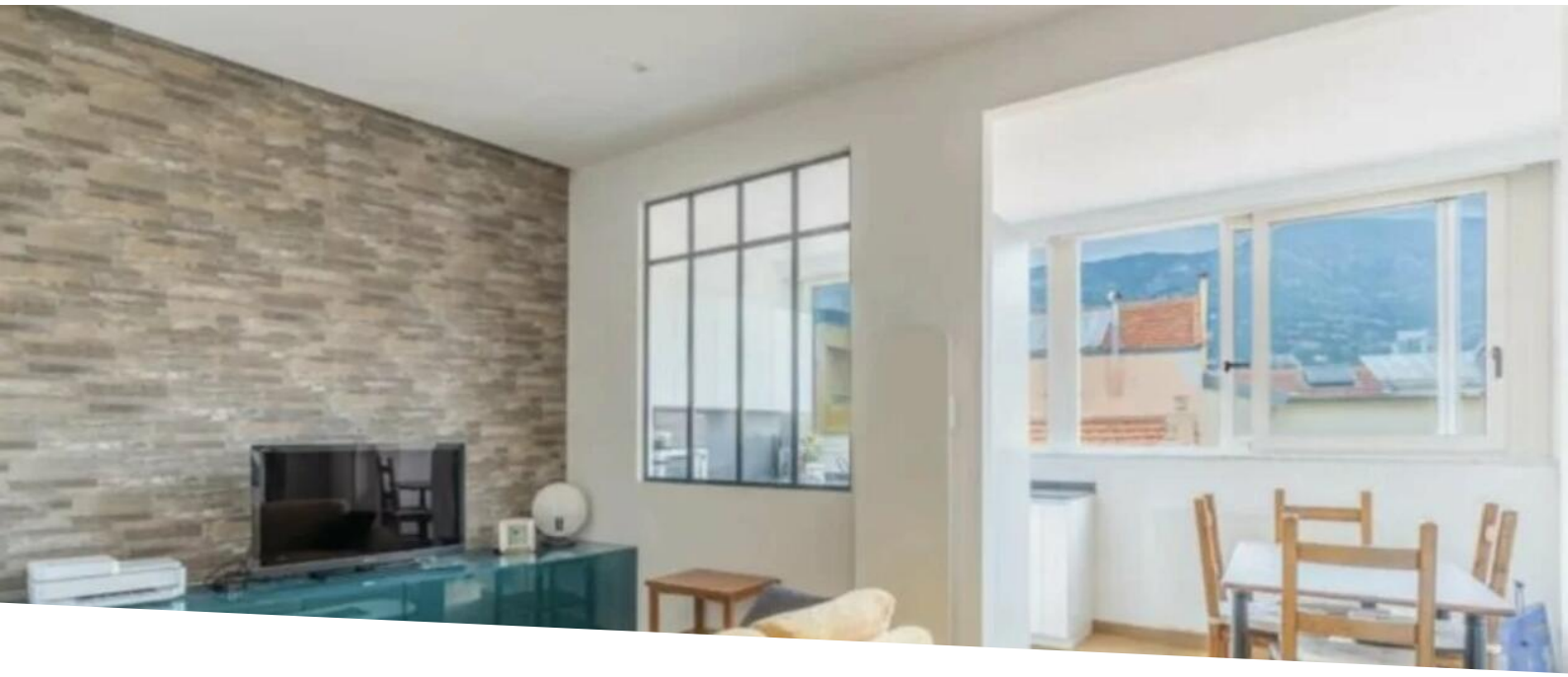

Oportunité - Appartement 3 pièces - Monaco Ville

Vente

2 650 000 €

Type de produit **Appartement**	*Nb. pièces* **3 pièces**
Immeuble **Monaco Ville**	*Quartier* **Monaco-Ville**
Superficie habitable **61,90 m²**	*Superficie terrasse* **10,90 m²**
Superficie totale **72,80 m²**	*Chambres* **2**
Salle de bains **1**	*Ref.* **SP-FD-85128735**

Situé a Monaco Ville, à 1 minute pied du Palais Princier, lumineux appartement de 3 pièces entièrement rénové.

D'une superficie totale de 72.80, il se compose d'une entrée, un salon, une cuisine ouverte, 2 chambres, une salle de bains ainsi que des toilettes pour les invites.

Appartement sous loi 1291.

Possibilité d'acquérir l'appartement du 3ème étage et de les réunir.

Ideal investissement!

Ce document ne fait partie d'aucune offre ou contrat. Toutes mesures, surfaces et distances sont approximatives. Le descriptif et les plans ne sont donnés qu'à titre indicatif et leur exactitude n'est pas garantie. Les photographies ne montrent que certaines parties de la propriété. L'offre est valable sauf en cas de vente, retrait de vente, changement de prix ou d'autres conditions, sans préalable.

Ce document ne fait partie d'aucune offre ou contrat. Toutes mesures, surfaces et distances sont approximatives. Le descriptif et les plans ne sont donnés qu'à titre indicatif et leur exactitude n'est pas garantie. Les photographies ne montrent que certaines parties de la propriété. L'offre est valable sauf en cas de vente, retrait de vente, changement de prix ou d'autres conditions, sans préalable.

Ce document ne fait partie d'aucune offre ou contrat. Toutes mesures, surfaces et distances sont approximatives. Le descriptif et les plans ne sont donnés qu'à titre indicatif et leur exactitude n'est pas garantie. Les photographies ne montrent que certaines parties de la propriété. L'offre est valable sauf en cas de vente, retrait de vente, changement de prix ou d'autres conditions, sans préalable.

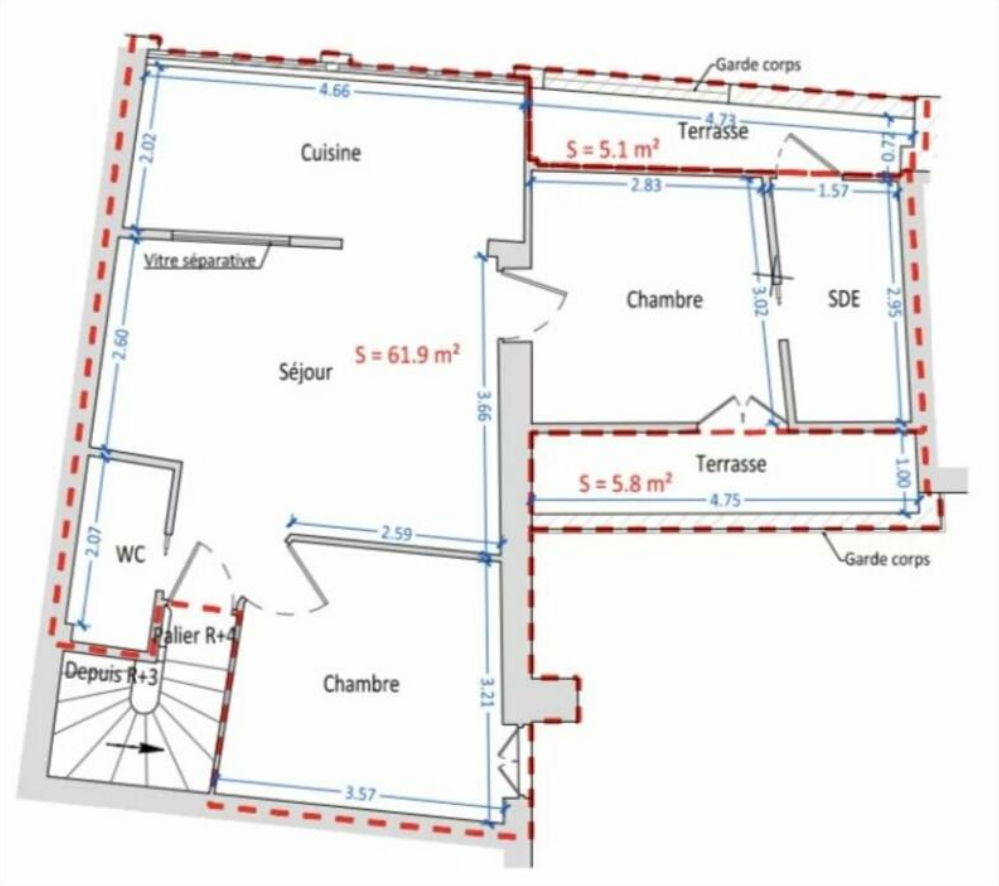

Ce document ne fait partie d'aucune offre ou contrat. Toutes mesures, surfaces et distances sont approximatives. Le descriptif et les plans ne sont donnés qu'à titre indicatif et leur exactitude n'est pas garantie. Les photographies ne montrent que certaines parties de la propriété. L'offre est valable sauf en cas de vente, retrait de vente, changement de prix ou d'autres conditions, sans préalable.