AFIM SAM
3, avenue de Grande Bretagne
98000 Monaco
Tél : +377 97 97 87 87
afim@afim.mc
www.afim.mc

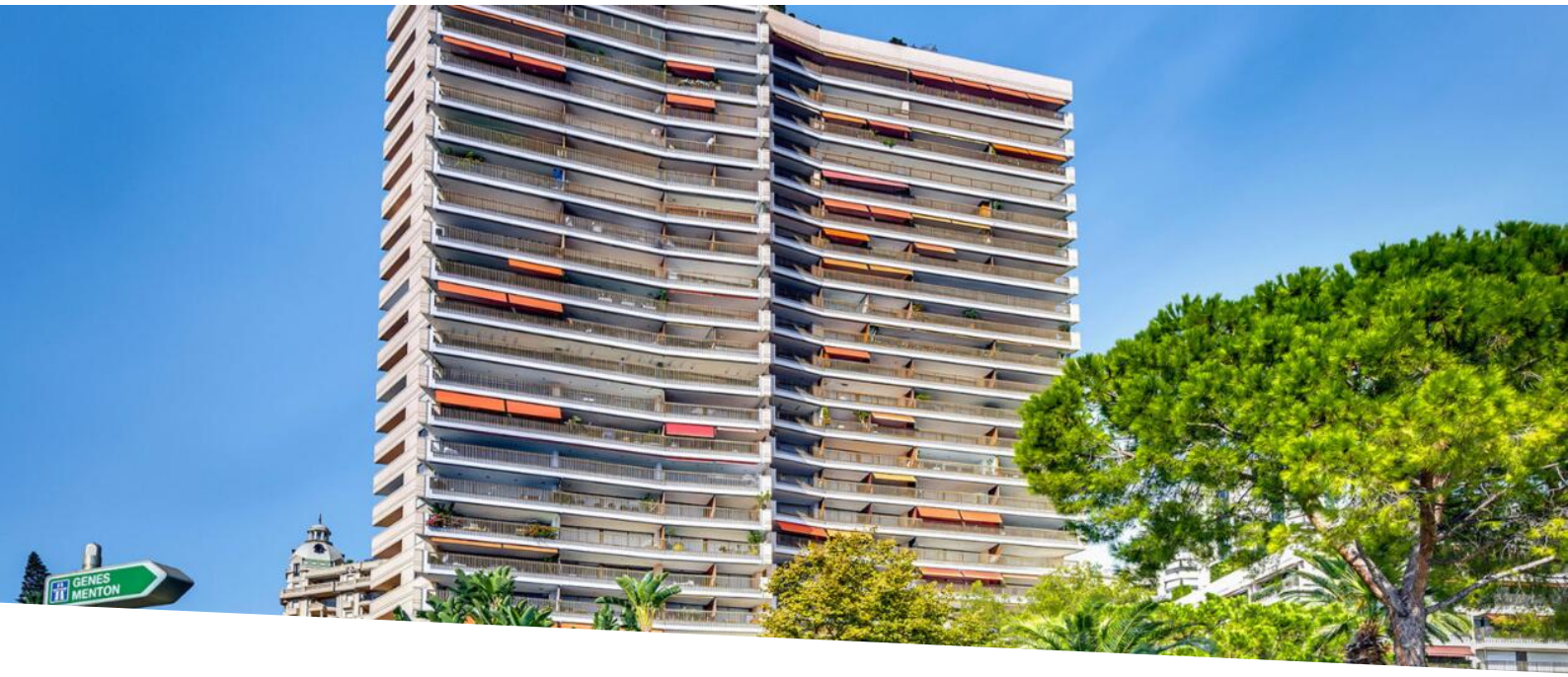

MIRABEAU

Vente

Prix sur demande

Type de produit **Appartement**	*Nb. pièces* **3 pièces**	*Immeuble* **Le Mirabeau**	*Quartier* **Carré d'Or**
Superficie habitable **141 m²**	*Superficie terrasse* **23 m²**	*Superficie totale* **164 m²**	*Chambres* **2**
Salles de bains **2**	*Parking* **1**	*Ref.* **517V16002A**	

Appartement de 3 pièces, en très bon état, au 4ème étage, avec vue mer panoramique, d'environ 164 m² de surface totale, dont 141 m² de surface habitable et 23 m² de terrasse.
Description : Entrée, grand séjour ouvrant sur la terrasse avec vue, grande cuisine équipée avec coin repas, 2 chambres avec loggia, salle de bain, salle de douche, 1 parking.
Cette résidence de luxe, offre une piscine à l'eau de mer naturelle, chauffée, avec maître nageur aux heures d'ouverture, avec un bar, un restaurant, une salle de gym avec nombreux équipements. Deux entrées de chaque côté, avec concierges 24h/24h. Libre - Loyer mensuel 18 400 € + charges

Ce document ne fait partie d'aucune offre ou contrat. Toutes mesures, surfaces et distances sont approximatives. Le descriptif et les plans ne sont donnés qu'à titre indicatif et leur exactitude n'est pas garantie. Les photographies ne montrent que certaines parties de la propriété. L'offre est valable sauf en cas de vente, retrait de vente, changement de prix ou d'autres conditions, sans préalable.

AFIM SAM
Tél : +377 97 97 87 87
afim@afim.mc
www.afim.mc

Ce document ne fait partie d'aucune offre ou contrat. Toutes mesures, surfaces et distances sont approximatives. Le descriptif et les plans ne sont donnés qu'à titre indicatif et leur exactitude n'est pas garantie. Les photographies ne montrent que certaines parties de la propriété. L'offre est valable sauf en cas de vente, retrait de vente, changement de prix ou d'autres conditions, sans préalable.

AFIM SAM
Tél : +377 97 97 87 87
afim@afim.mc
www.afim.mc

Ce document ne fait partie d'aucune offre ou contrat. Toutes mesures, surfaces et distances sont approximatives. Le descriptif et les plans ne sont donnés qu'à titre indicatif et leur exactitude n'est pas garantie. Les photographies ne montrent que certaines parties de la propriété. L'offre est valable sauf en cas de vente, retrait de vente, changement de prix ou d'autres conditions, sans préalable.

AFIM SAM
Tél : +377 97 97 87 87
afim@afim.mc
www.afim.mc

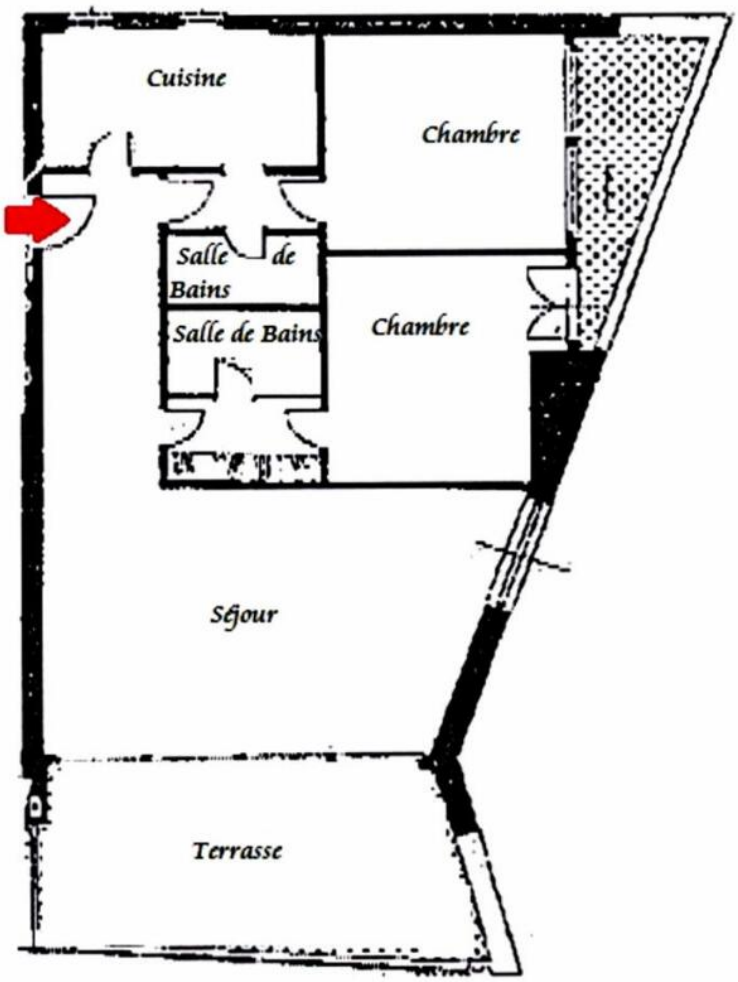

Ce document ne fait partie d'aucune offre ou contrat. Toutes mesures, surfaces et distances sont approximatives. Le descriptif et les plans ne sont donnés qu'à titre indicatif et leur exactitude n'est pas garantie. Les photographies ne montrent que certaines parties de la propriété. L'offre est valable sauf en cas de vente, retrait de vente, changement de prix ou d'autres conditions, sans préalable.