ESTATE PARTNERS
13 Bd Princesse Charlotte
98000 Monaco
Tél : +377 97 77 70 00
hello@spark-estate.com
www.spark-estate.com

Cap d'Ail - Appartement avec une vue imprenable sur la mer et piscine

Vente

Prix sur demande

Type de produit **Appartement**	*Nb. pièces* **2 pièces**
Quartier **Cap-d'Ail**	*Ville* **Cap-d'Ail**
Pays **France**	*Superficie habitable* **62 m²**
Superficie terrasse **50 m²**	*Superficie totale* **112 m²**
Chambre **1**	*Salles de bains* **2**
Box **1**	*Etat* **Neuf**
Ref. **SP-RB-86145751**	

Situé aux portes de Monaco, dans un immeuble exclusif de trois étages avec une vue imprenable sur la mer, de nombreux équipements, une piscine, un système de sécurité sophistiqué avec des caméras dans le garage et les parties communes du bâtiment, luxueux appartement de 2 pièces.

D'une superficie d'environ 50m2, il se compose d'un spacieux séjour bénéficiant d'une cuisine ouverte entièrement équipée, une terrasse, une chambre, une salle d'eau, un dressings, des toilettes pour les invitées, ainsi que des rangements.

Un parking complète le bien.

Ce document ne fait partie d'aucune offre ou contrat. Toutes mesures, surfaces et distances sont approximatives. Le descriptif et les plans ne sont donnés qu'à titre indicatif et leur exactitude n'est pas garantie. Les photographies ne montrent que certaines parties de la propriété. L'offre est valable sauf en cas de vente, retrait de vente, changement de prix ou d'autres conditions, sans préalable.

Ce document ne fait partie d'aucune offre ou contrat. Toutes mesures, surfaces et distances sont approximatives. Le descriptif et les plans ne sont donnés qu'à titre indicatif et leur exactitude n'est pas garantie. Les photographies ne montrent que certaines parties de la propriété. L'offre est valable sauf en cas de vente, retrait de vente, changement de prix ou d'autres conditions, sans préalable.

Ce document ne fait partie d'aucune offre ou contrat. Toutes mesures, surfaces et distances sont approximatives. Le descriptif et les plans ne sont donnés qu'à titre indicatif et leur exactitude n'est pas garantie. Les photographies ne montrent que certaines parties de la propriété. L'offre est valable sauf en cas de vente, retrait de vente, changement de prix ou d'autres conditions, sans préalable.

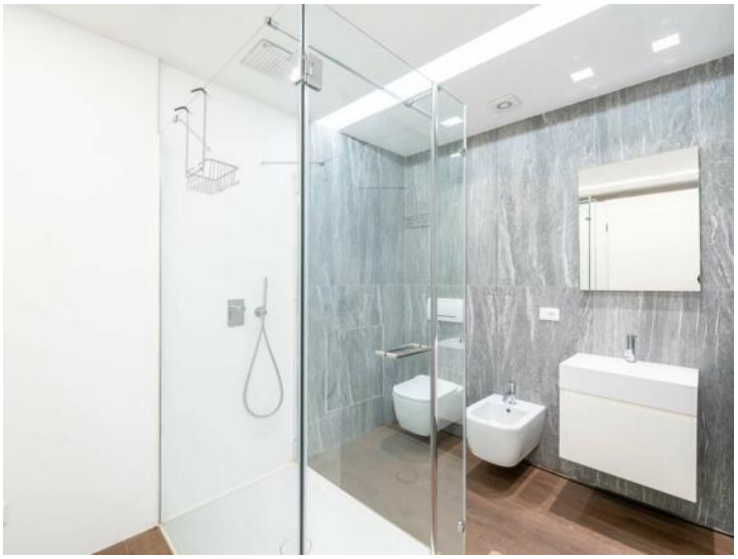

Ce document ne fait partie d'aucune offre ou contrat. Toutes mesures, surfaces et distances sont approximatives. Le descriptif et les plans ne sont donnés qu'à titre indicatif et leur exactitude n'est pas garantie. Les photographies ne montrent que certaines parties de la propriété. L'offre est valable sauf en cas de vente, retrait de vente, changement de prix ou d'autres conditions, sans préalable.

Ce document ne fait partie d'aucune offre ou contrat. Toutes mesures, surfaces et distances sont approximatives. Le descriptif et les plans ne sont donnés qu'à titre indicatif et leur exactitude n'est pas garantie. Les photographies ne montrent que certaines parties de la propriété. L'offre est valable sauf en cas de vente, retrait de vente, changement de prix ou d'autres conditions, sans préalable.

Ce document ne fait partie d'aucune offre ou contrat. Toutes mesures, surfaces et distances sont approximatives. Le descriptif et les plans ne sont donnés qu'à titre indicatif et leur exactitude n'est pas garantie. Les photographies ne montrent que certaines parties de la propriété. L'offre est valable sauf en cas de vente, retrait de vente, changement de prix ou d'autres conditions, sans préalable.