ESTATE PARTNERS
13 Bd Princesse Charlotte
98000 Monaco
Tél : +377 97 77 70 00
hello@spark-estate.com
www.spark-estate.com

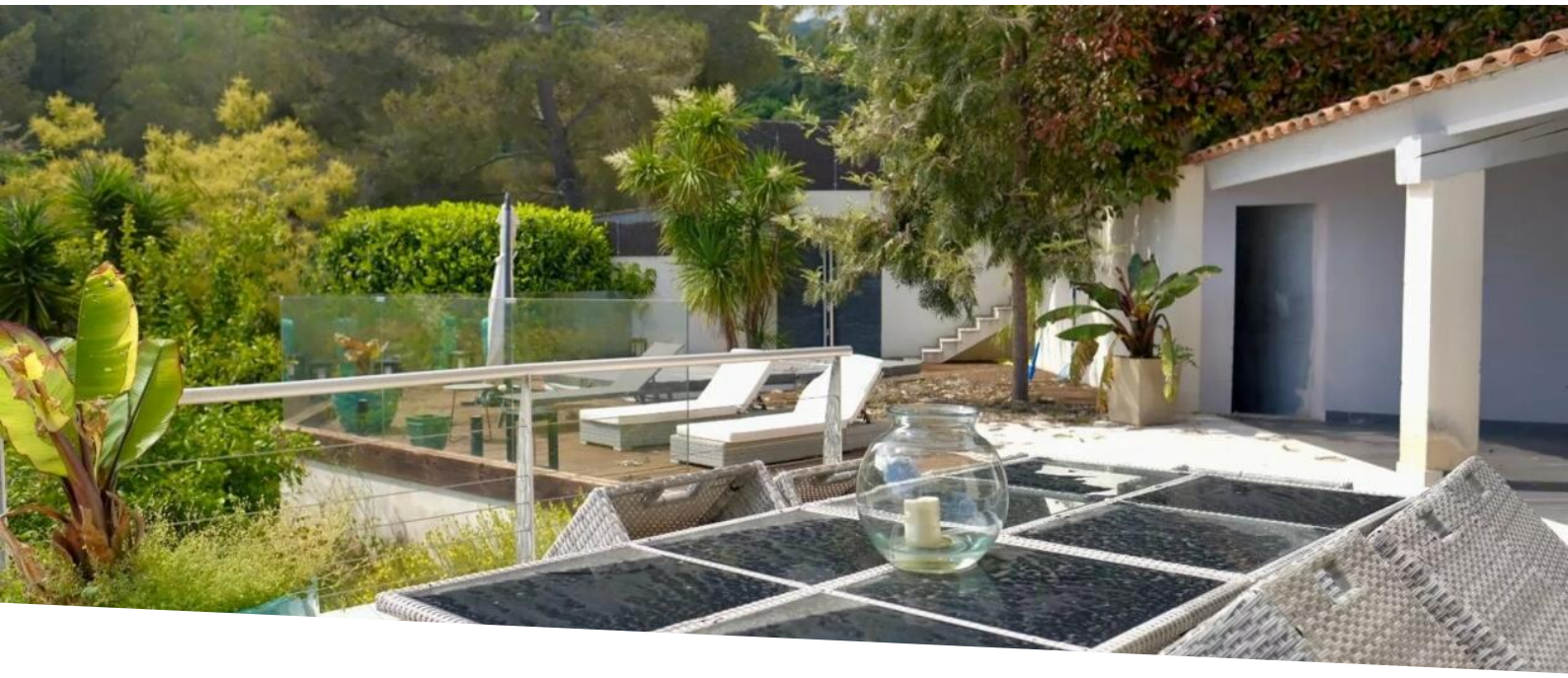

Roquebrune-Cap-Martin - Villa moderne avec vue mer et montagne

Location

6 000 € / mois

Type de produit **Maison**	*Nb. pièces* **5 pièces**
Quartier **Cabbe-Saint Roman**	*Ville* **Roquebrune-Cap-Martin**
Pays **France**	*Superficie habitable* **180 m²**
Chambres **3**	*Salles de bains* **2**
Box **1**	*Etat* **Très bon état**
Ref. **SP-FD-86201375**	

Située à Roquebrune Cap Martin, à seulement 10 minutes de Monaco, cette superbe villa contemporaine séduit par ses volumes généreux et ses prestations et offre une vue panoramique sur la mer et les montagnes.

D'une superficie de 180 m² elle se compose d'une élégante entrée, un spacieux salon avec grand canapé confortable, télévision et une salle à manger pouvant accueillir 6 convives, une cuisine ouverte moderne entièrement équipée, 3 chambres équipées de grands lits doubles, deux salles de bains ainsi que deux toilettes pour les invites.

À l’extérieur, vous profiterez d’une terrasse avec jacuzzi et barbecue, parfaite pour des moments de détente, des vacances en famille ou des soirées entre amis. Une douche et des toilettes supplémentaires viennent compléter les aménagements extérieurs.

Ce document ne fait partie d'aucune offre ou contrat. Toutes mesures, surfaces et distances sont approximatives. Le descriptif et les plans ne sont donnés qu'à titre indicatif et leur exactitude n'est pas garantie. Les photographies ne montrent que certaines parties de la propriété. L'offre est valable sauf en cas de vente, retrait de vente, changement de prix ou d'autres conditions, sans préalable.

Un garage de 100 m² pouvant accueillir jusqu'à 4 véhicules complète la propriété.

Prix : 6 000euros / mois (3 mois de loyer d’avance + 2 mois de caution)

Ce document ne fait partie d'aucune offre ou contrat. Toutes mesures, surfaces et distances sont approximatives. Le descriptif et les plans ne sont donnés qu'à titre indicatif et leur exactitude n'est pas garantie. Les photographies ne montrent que certaines parties de la propriété. L'offre est valable sauf en cas de vente, retrait de vente, changement de prix ou d'autres conditions, sans préalable.

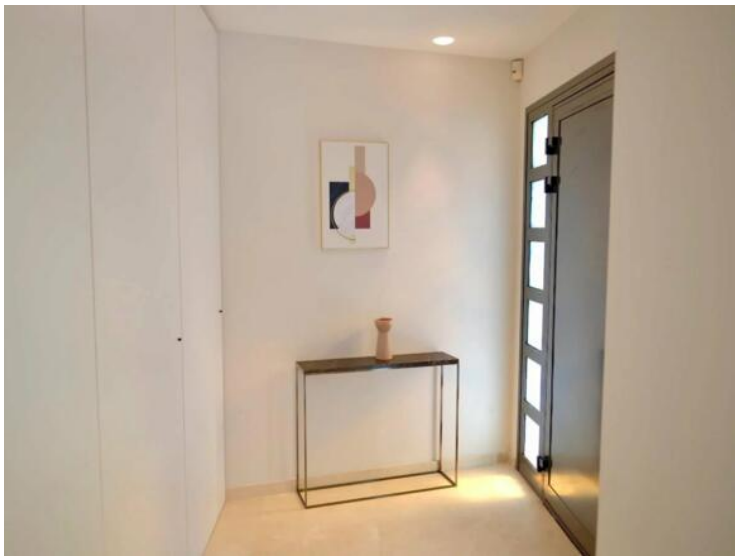

Ce document ne fait partie d'aucune offre ou contrat. Toutes mesures, surfaces et distances sont approximatives. Le descriptif et les plans ne sont donnés qu'à titre indicatif et leur exactitude n'est pas garantie. Les photographies ne montrent que certaines parties de la propriété. L'offre est valable sauf en cas de vente, retrait de vente, changement de prix ou d'autres conditions, sans préalable.

Tél : +377 97 77 70 00
hello@spark-estate.com
www.spark-estate.com

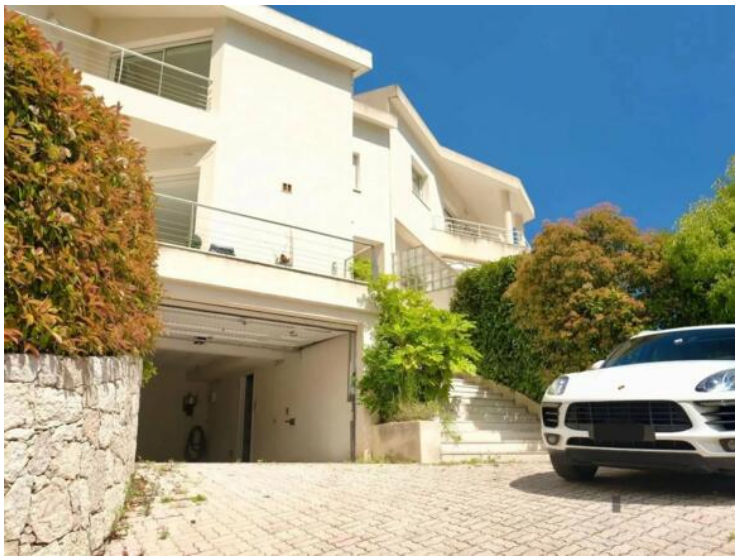

Ce document ne fait partie d'aucune offre ou contrat. Toutes mesures, surfaces et distances sont approximatives. Le descriptif et les plans ne sont donnés qu'à titre indicatif et leur exactitude n'est pas garantie. Les photographies ne montrent que certaines parties de la propriété. L'offre est valable sauf en cas de vente, retrait de vente, changement de prix ou d'autres conditions, sans préalable.