VIVIANI CHAMPFLEURY BARCO
Real Estate Advisors

Viviani Champfleury Barco
1, avenue Henri Dunant
98000 Monaco
Tél : +377 97 70 24 00
contact@vcb.mc
www.vcb.mc

3-Pièces contemporain dans une résidence de standing

Vente

8 500 000 €

Type de produit **Appartement**	*Nb. pièces* **3 pièces**
Immeuble **Seaside Plaza**	*Quartier* **Fontvieille**
Superficie habitable **125 m²**	*Superficie totale* **148 m²**
Chambres **2**	*Salles de bains* **2**
Parking **1**	*Cave* **1**
Etat **Prestations luxueuses**	*Ref.* **FV - SS - 03**

Situé dans une résidence de standing de Fontvieille avec concierge 24/7, piscine et sauna, élégant 3-pièces avec cave et parking.

Cet appartement de 3-pièces se compose de la manière suivante:

- entrée
- cuisine équipée
- salon & salle à manger
- 2 chambre avec leur salle de bain attenante
- loggia

1 parking et une cave sont également inclus dans la transaction.

Ce document ne fait partie d'aucune offre ou contrat. Toutes mesures, surfaces et distances sont approximatives. Le descriptif et les plans ne sont donnés qu'à titre indicatif et leur exactitude n'est pas garantie. Les photographies ne montrent que certaines parties de la propriété. L'offre est valable sauf en cas de vente, retrait de vente, changement de prix ou d'autres conditions, sans préalable.

Viviani Champfleury Barco
Tél : +377 97 70 24 00
contact@vcb.mc
www.vcb.mc

Ce document ne fait partie d'aucune offre ou contrat. Toutes mesures, surfaces et distances sont approximatives. Le descriptif et les plans ne sont donnés qu'à titre indicatif et leur exactitude n'est pas garantie. Les photographies ne montrent que certaines parties de la propriété. L'offre est valable sauf en cas de vente, retrait de vente, changement de prix ou d'autres conditions, sans préalable.

Viviani Champfleury Barco
Tél : +377 97 70 24 00
contact@vcb.mc
www.vcb.mc

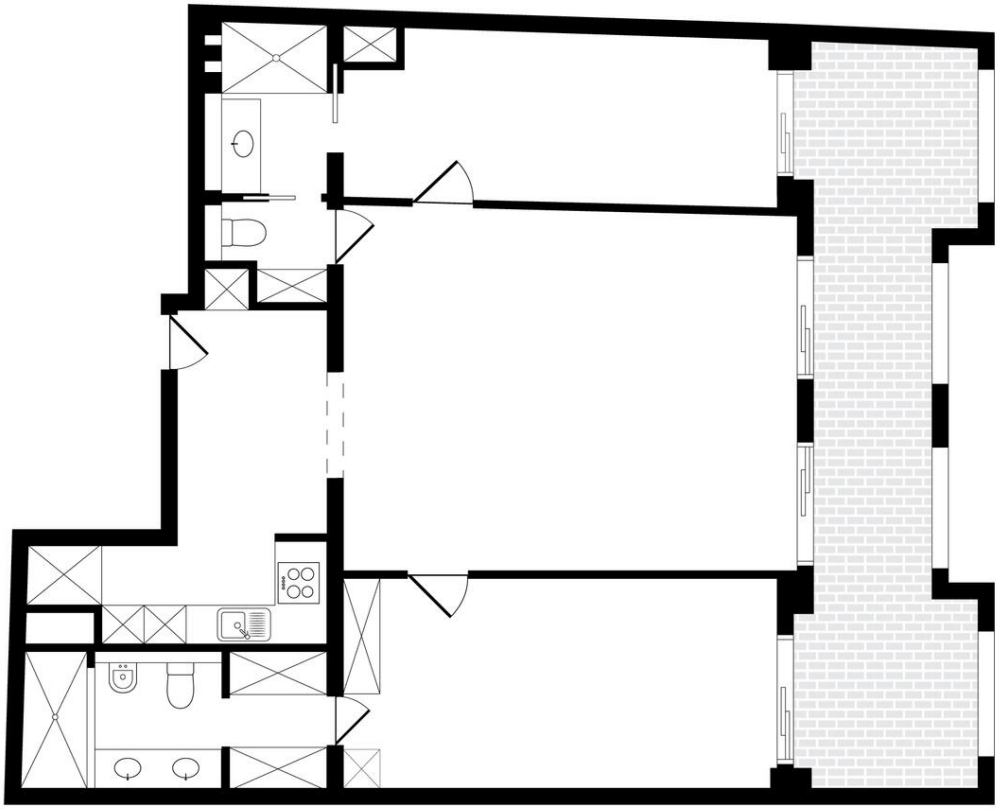

Ce document ne fait partie d'aucune offre ou contrat. Toutes mesures, surfaces et distances sont approximatives. Le descriptif et les plans ne sont donnés qu'à titre indicatif et leur exactitude n'est pas garantie. Les photographies ne montrent que certaines parties de la propriété. L'offre est valable sauf en cas de vente, retrait de vente, changement de prix ou d'autres conditions, sans préalable.