ESTATE PARTNERS
13 Bd Princesse Charlotte
98000 Monaco
Tél : +377 97 77 70 00
hello@spark-estate.com
www.spark-estate.com

Monaco - La Condamine - Spacieux appartement 2 pièces

Vente

3 400 000 €

Type de produit **Appartement**	*Nb. pièces* **2 pièces**
Immeuble **Le Castel**	*Quartier* **Jardin Exotique**
Superficie habitable **65 m²**	*Superficie terrasse* **14 m²**
Superficie totale **79 m²**	*Chambre* **1**
Salle de bains **1**	*Parkings* **2**
Cave **1**	*Etage* **1**
Charges annuelles **6 000 €**	*Etat* **Bon état**
Usage mixte **Oui**	*Date de libération* **Immédiatement**
Ref. **SP-FR-83946701**	

Dans le prestigieux quartier de 'La Condamine', découvrez un appartement spacieux de 2 pièces, offrant une surface habitable d'environ 65m2 et une surface totale d'environ 79m2.

Dès que vous franchissez le seuil, un vaste hall d'entrée vous accueille avec élégance, vous invitant à découvrir un séjour spacieux baigné de lumière, agrémenté d'une cuisine ouverte, où chaque détail a été soigneusement pensé pour créer un espace convivial et fonctionnel.

Ce document ne fait partie d'aucune offre ou contrat. Toutes mesures, surfaces et distances sont approximatives. Le descriptif et les plans ne sont donnés qu'à titre indicatif et leur exactitude n'est pas garantie. Les photographies ne montrent que certaines parties de la propriété. L'offre est valable sauf en cas de vente, retrait de vente, changement de prix ou d'autres conditions, sans préalable.

Une chambre confortable offre un havre de tranquillité, tandis qu'une buanderie pratique et une salle de bains sophistiquée ajoutent une touche de confort supplémentaire à cette résidence exquise.

En prime, une terrasse généreuse vous permet de profiter pleinement des doux rayons du soleil et de l'air frais de la Méditerranée.

Ce remarquable bien est vendu avec un double parking et une cave, offrant ainsi non seulement un espace de stationnement sûr et pratique, mais également un espace de stockage supplémentaire pour répondre à tous vos besoins.

Ce document ne fait partie d'aucune offre ou contrat. Toutes mesures, surfaces et distances sont approximatives. Le descriptif et les plans ne sont donnés qu'à titre indicatif et leur exactitude n'est pas garantie. Les photographies ne montrent que certaines parties de la propriété. L'offre est valable sauf en cas de vente, retrait de vente, changement de prix ou d'autres conditions, sans préalable.

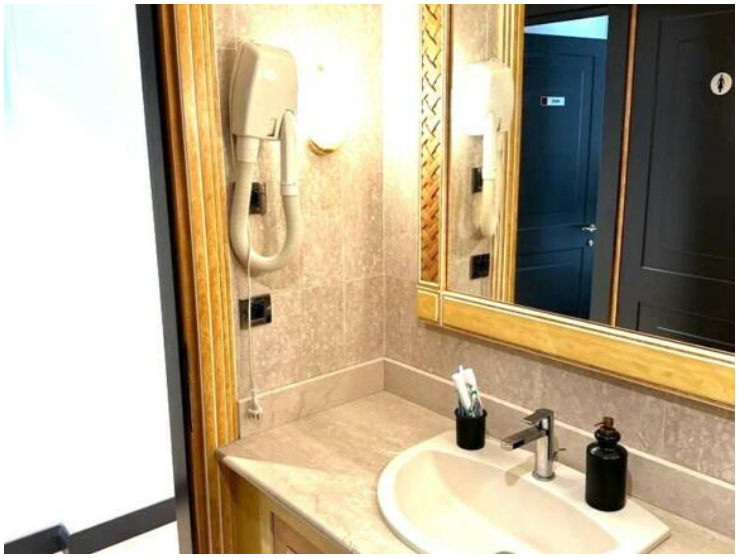

Ce document ne fait partie d'aucune offre ou contrat. Toutes mesures, surfaces et distances sont approximatives. Le descriptif et les plans ne sont donnés qu'à titre indicatif et leur exactitude n'est pas garantie. Les photographies ne montrent que certaines parties de la propriété. L'offre est valable sauf en cas de vente, retrait de vente, changement de prix ou d'autres conditions, sans préalable.

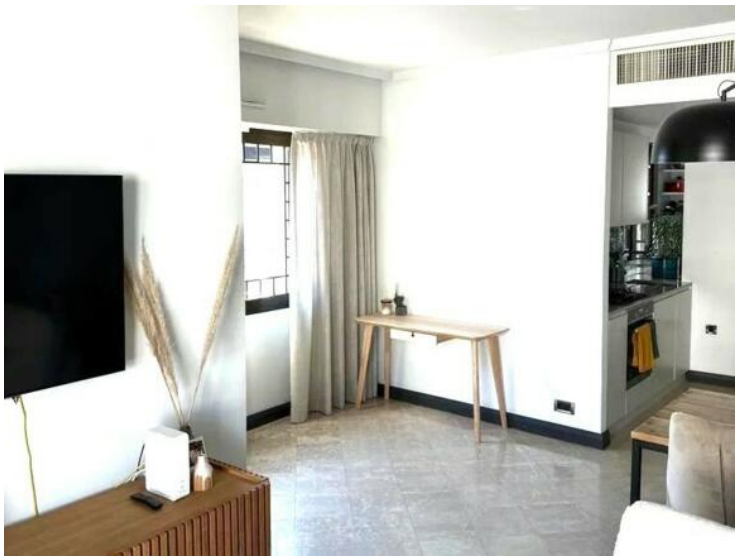

Ce document ne fait partie d'aucune offre ou contrat. Toutes mesures, surfaces et distances sont approximatives. Le descriptif et les plans ne sont donnés qu'à titre indicatif et leur exactitude n'est pas garantie. Les photographies ne montrent que certaines parties de la propriété. L'offre est valable sauf en cas de vente, retrait de vente, changement de prix ou d'autres conditions, sans préalable.

Ce document ne fait partie d'aucune offre ou contrat. Toutes mesures, surfaces et distances sont approximatives. Le descriptif et les plans ne sont donnés qu'à titre indicatif et leur exactitude n'est pas garantie. Les photographies ne montrent que certaines parties de la propriété. L'offre est valable sauf en cas de vente, retrait de vente, changement de prix ou d'autres conditions, sans préalable.