B&C Monaco Properties
13 Bd Princesse Charlotte
98000 Monaco
Tél : +33 6 10 12 40 74
contact@bc-monacoproperties.com
bc-monacoproperties.com

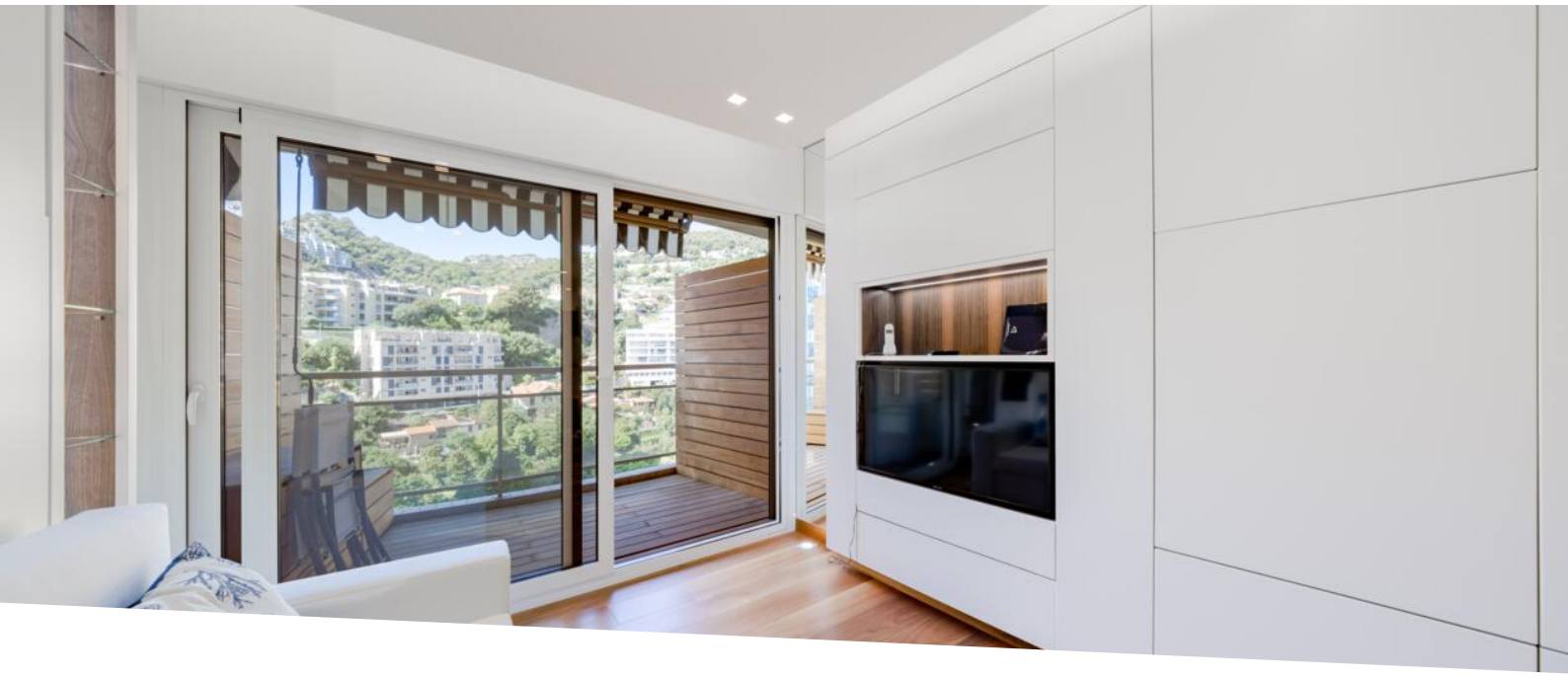

STUDIO RENOVE VUE MER

Vente

2 200 000 €

Type de produit **Appartement**	*Nb. pièces* **Studio**
Immeuble **Annonciade**	*Quartier* **La Rousse - Saint Roman**
Superficie totale **31 m²**	*Salle de bains* **1**
Parking **1**	*Etage* **26**
Etat **Neuf**	*Usage mixte* **Oui**
Date de libération **Immédiatement**	*Ref.* **VA-23_2025**

Dans une résidence de standing avec service de conciergerie disponible 24h/24, idéalement située à proximité des plages du Larvotto et à seulement quelques minutes du Casino. Un lieu parfait pour un pied-à-terre à Monaco.

Superbe studio de 30 m² avec terrasse, entièrement équipé : lit escamotable et table à manger avec télécommande. Il offre une très belle vue dégagée sur la montagne, ainsi qu'un aperçu mer sur la gauche de la terrasse, avec en plus une vue sur le Palais. Le studio a été entièrement rénové et bénéficie d'une place de parking.

Ce document ne fait partie d'aucune offre ou contrat. Toutes mesures, surfaces et distances sont approximatives. Le descriptif et les plans ne sont donnés qu'à titre indicatif et leur exactitude n'est pas garantie. Les photographies ne montrent que certaines parties de la propriété. L'offre est valable sauf en cas de vente, retrait de vente, changement de prix ou d'autres conditions, sans préalable.

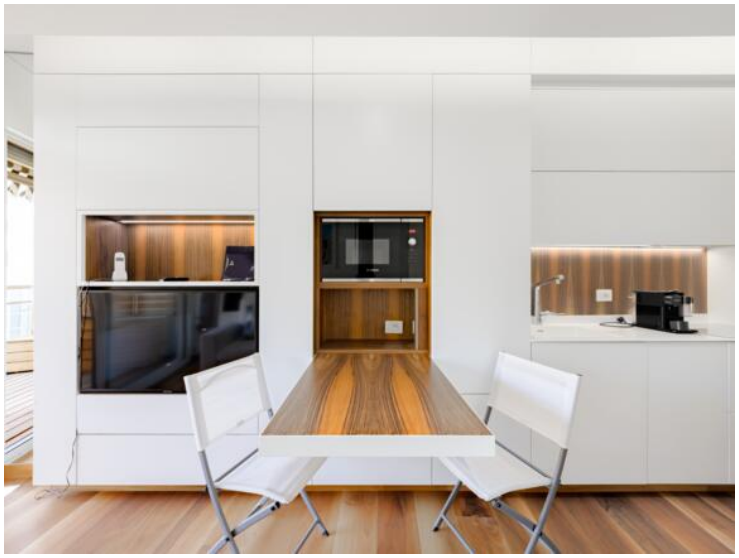

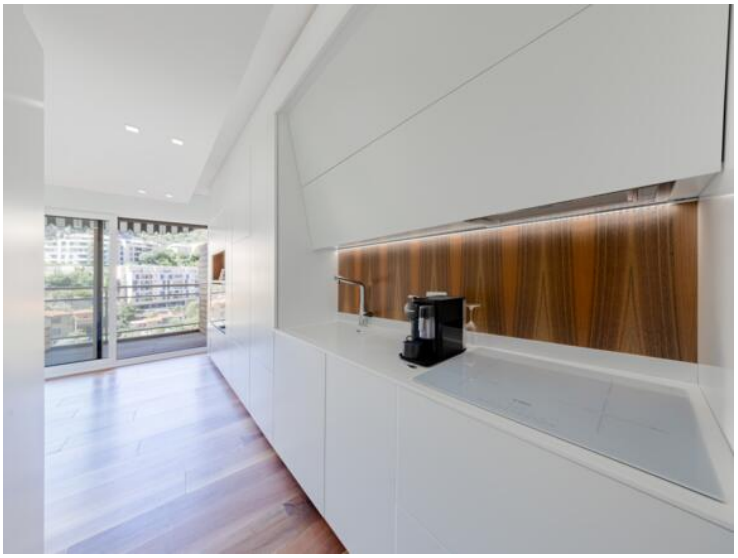

Ce document ne fait partie d'aucune offre ou contrat. Toutes mesures, surfaces et distances sont approximatives. Le descriptif et les plans ne sont donnés qu'à titre indicatif et leur exactitude n'est pas garantie. Les photographies ne montrent que certaines parties de la propriété. L'offre est valable sauf en cas de vente, retrait de vente, changement de prix ou d'autres conditions, sans préalable.

B&C Monaco Properties
Tél : +33 6 10 12 40 74
contact@bc-monacoproperties.com
bc-monacoproperties.com

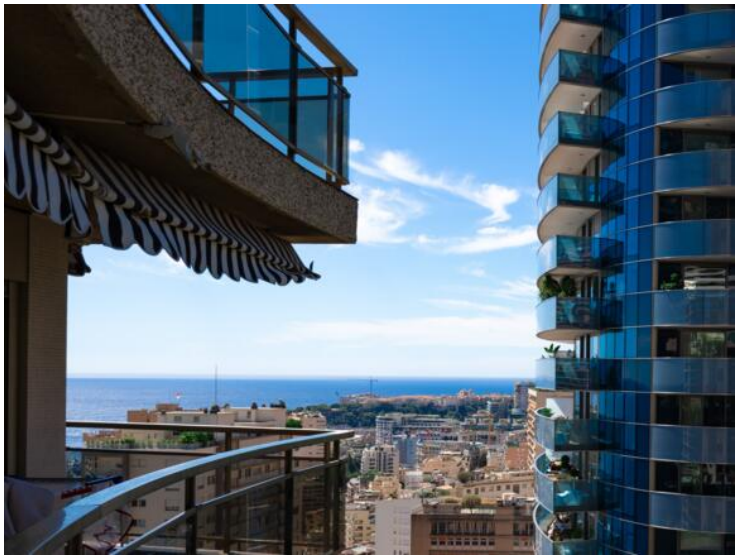

Ce document ne fait partie d'aucune offre ou contrat. Toutes mesures, surfaces et distances sont approximatives. Le descriptif et les plans ne sont donnés qu'à titre indicatif et leur exactitude n'est pas garantie. Les photographies ne montrent que certaines parties de la propriété. L'offre est valable sauf en cas de vente, retrait de vente, changement de prix ou d'autres conditions, sans préalable.