Powers Properties
8 Avenue Saint Laurent
98000 Monaco
Tél : +377 92 05 23 23
contact@powers.mc
www.powersproperties.mc

Bureaux de standing à vendre - Emplacement de choix

Vente professionnelle 5 405 000 €

Type de produit **Bureau**	*Nb. pièces* **5 pièces**
Immeuble **Rocazur**	*Quartier* **La Rousse - Saint Roman**
Superficie totale **147 m²**	*Parkings* **2**
Ref. **PPMCVRA08**	

Bureaux de standing à vendre - Emplacement de choix

Bureaux de standing à vendre – Emplacement de choix

Situés au premier étage, ces bureaux raffinés offrent environ **147 m²** d'espaces de travail fonctionnels et élégants, répartis comme suit :

- Spacieux hall d'entrée avec couloir central
- **Cinq bureaux privatifs**
- Kitchenette
- Salles de bains séparées dames/messieurs

Ces **locaux de haut standing**, aménagés et décorés avec goût, sont proposés **entièrement meublés**,

Ce document ne fait partie d'aucune offre ou contrat. Toutes mesures, surfaces et distances sont approximatives. Le descriptif et les plans ne sont donnés qu'à titre indicatif et leur exactitude n'est pas garantie. Les photographies ne montrent que certaines parties de la propriété. L'offre est valable sauf en cas de vente, retrait de vente, changement de prix ou d'autres conditions, sans préalable.

comprenant bureaux, chaises, tables, armoires de rangement et kitchenette.

La vente comprend également **deux places de parking** dans l'immeuble.

Superficie : environ **147 m²**
Prix : 5 405 000 €

Un bien clé en main alliant élégance et fonctionnalité, idéal pour une entreprise à la recherche d'un espace de travail prestigieux et prêt à l'emploi.

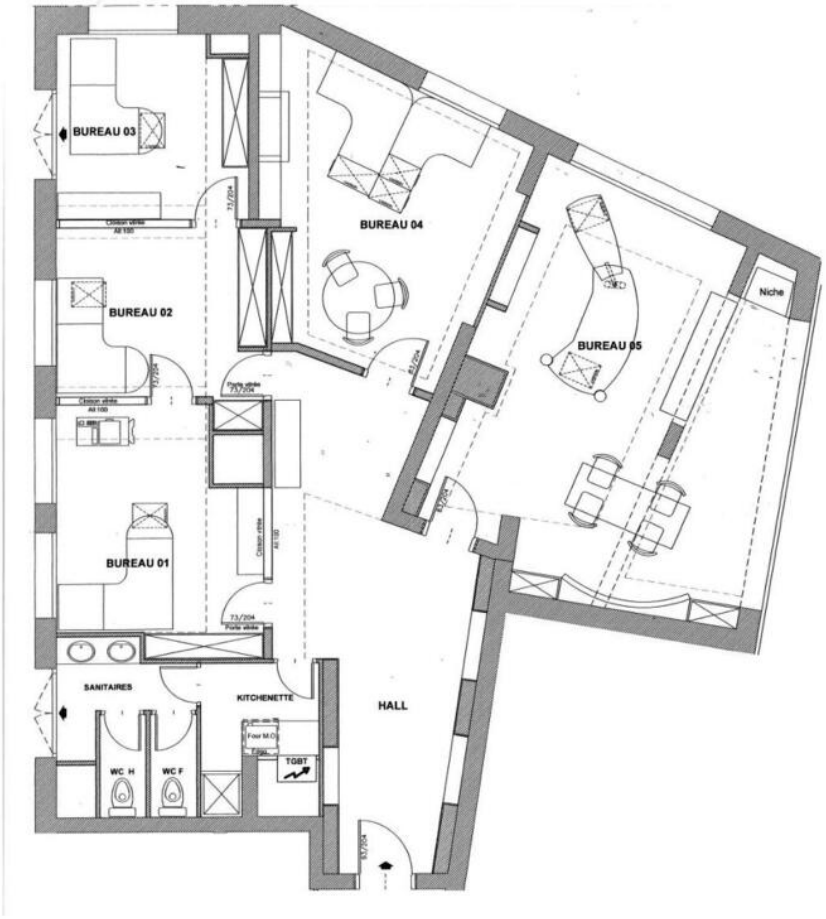

Ce document ne fait partie d'aucune offre ou contrat. Toutes mesures, surfaces et distances sont approximatives. Le descriptif et les plans ne sont donnés qu'à titre indicatif et leur exactitude n'est pas garantie. Les photographies ne montrent que certaines parties de la propriété. L'offre est valable sauf en cas de vente, retrait de vente, changement de prix ou d'autres conditions, sans préalable.