Westrope Real Estate
22, boulevard des Moulins
98000 Monaco
Tél : +377 93 50 67 99
contact@westrope-monaco.com
www.westrope-monaco.com

Grands Bureaux Décorés & Aménagés avec 2 Parkings

Vente professionnelle

5 405 000 €

Type de produit **Bureau**	*Nb. pièces* **5 pièces**
Immeuble **Rocazur**	*Quartier* **La Rousse - Saint Roman**
Superficie habitable **147 m²**	*Parkings* **2**
Etage **1**	*Etat* **Très bon état**
Ref. **WV Rocazur**	

Au sein d'un immeuble avec concierge, ces bureaux sont décorés et aménagés avec gouts.
Vendu avec ou sans le mobilier.

Ce document ne fait partie d'aucune offre ou contrat. Toutes mesures, surfaces et distances sont approximatives. Le descriptif et les plans ne sont donnés qu'à titre indicatif et leur exactitude n'est pas garantie. Les photographies ne montrent que certaines parties de la propriété. L'offre est valable sauf en cas de vente, retrait de vente, changement de prix ou d'autres conditions, sans préalable.

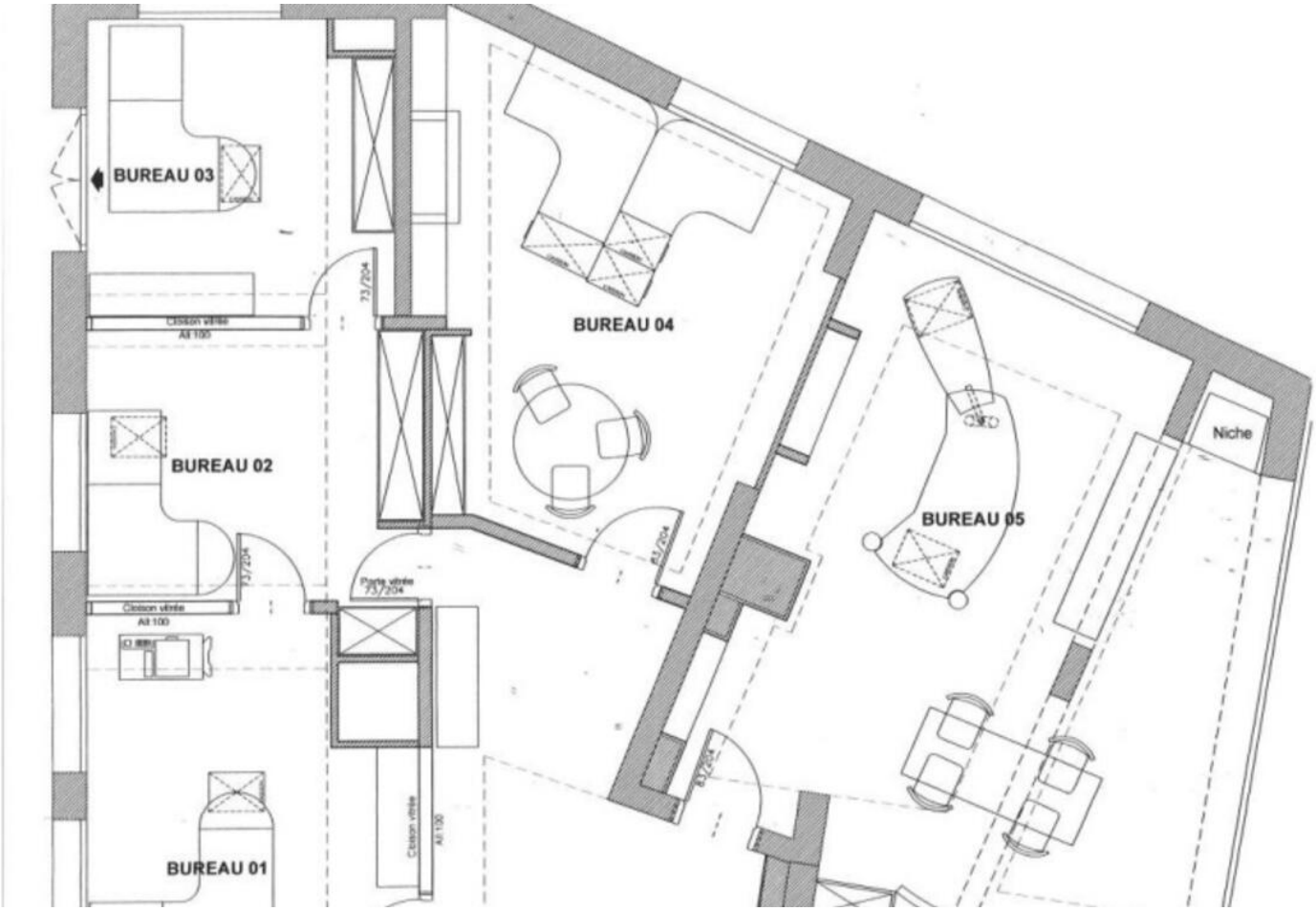

Ce document ne fait partie d'aucune offre ou contrat. Toutes mesures, surfaces et distances sont approximatives. Le descriptif et les plans ne sont donnés qu'à titre indicatif et leur exactitude n'est pas garantie. Les photographies ne montrent que certaines parties de la propriété. L'offre est valable sauf en cas de vente, retrait de vente, changement de prix ou d'autres conditions, sans préalable.