La Costa Properties Monaco
25, avenue de la Costa
98000 Monaco
Tél : +377 97 97 99 00
Fax : +377 97 97 99 01
info@25lcp.com
www.25lcp.com

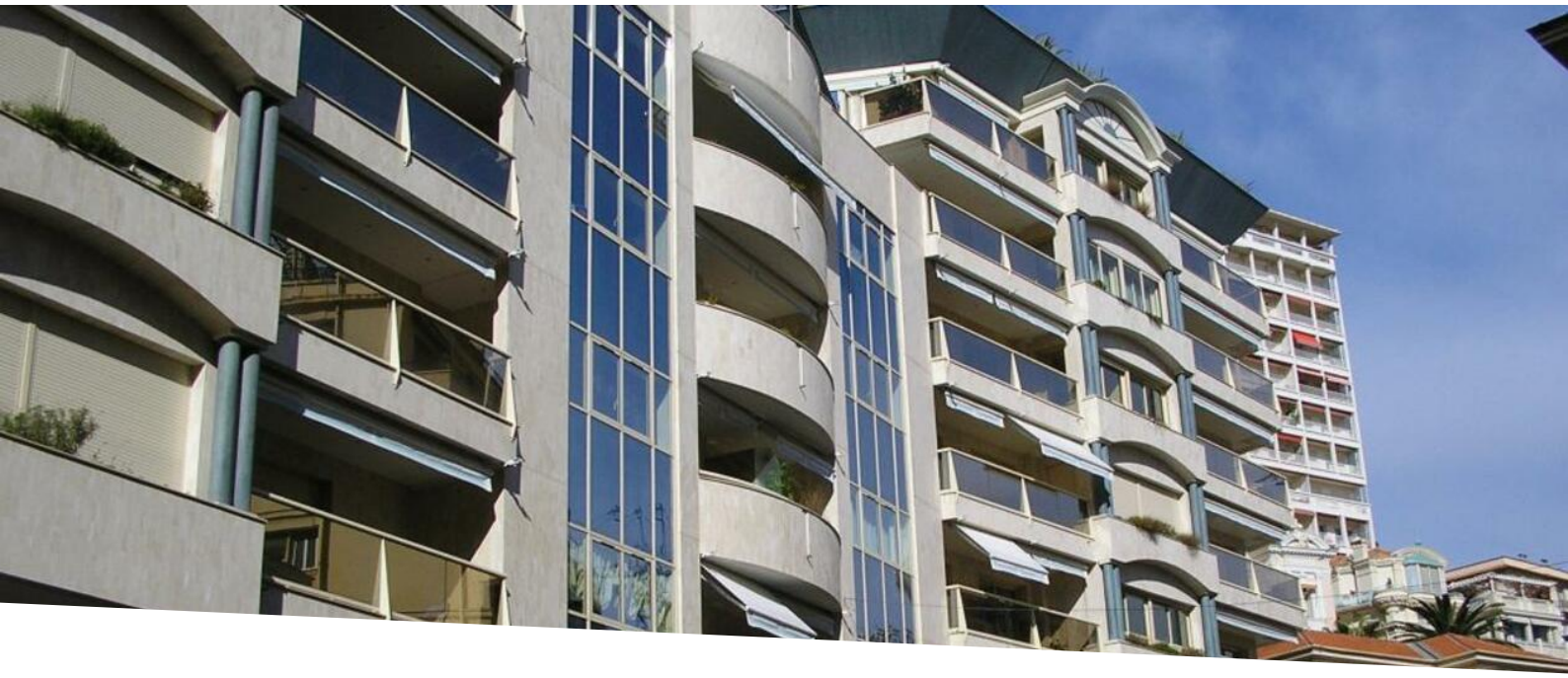

Roc Azur - Très beaux bureaux avec deux parkings

Vente professionnelle 5 405 000 €

Type de produit **Bureau**	*Nb. pièces* **5 pièces**
Immeuble **Rocazur**	*Quartier* **La Rousse - Saint Roman**
Superficie totale **147 m²**	*Parkings* **2**
Etage **1**	*Etat* **Prestations luxueuses**
Date de libération **Rapidement**	*Ref.* **3409**

Ces bureaux sont idéalement situés entre les place des Moulins et les plages du Larvotto, dans une jolie résidence disposant d'un service de sécurité. L'agencement de ces bureaux qui comporte 5 zones distinctes est parfait avec des espaces agréables, confortables et lumineux. Ils se composent d'un hall d'entrée, une salle de réunion avec plusieurs postes de travail, 4 bureaux individuels, une kitchenette équipée et des toilettes Hommes/Femmes.
Les bureaux sont décorés et aménagés et offrent de beaux volumes.
Ce bien est vendu avec 2 emplacements parking.
Possibilité d'acquérir tout le mobilier qui est en excellent état.

Ce document ne fait partie d'aucune offre ou contrat. Toutes mesures, surfaces et distances sont approximatives. Le descriptif et les plans ne sont donnés qu'à titre indicatif et leur exactitude n'est pas garantie. Les photographies ne montrent que certaines parties de la propriété. L'offre est valable sauf en cas de vente, retrait de vente, changement de prix ou d'autres conditions, sans préalable.

La Costa Properties Monaco
Tél : +377 97 97 99 00
Fax : +377 97 97 99 01
info@25lcp.com
www.25lcp.com

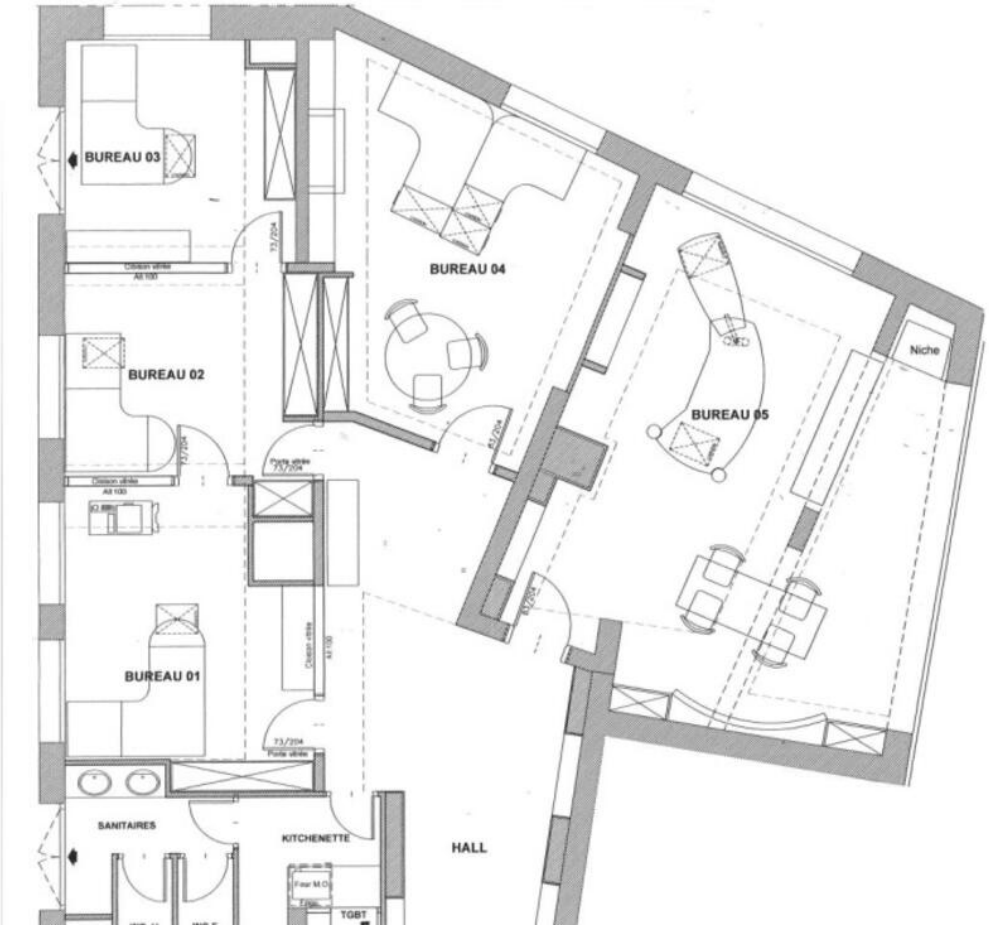

Ce document ne fait partie d'aucune offre ou contrat. Toutes mesures, surfaces et distances sont approximatives. Le descriptif et les plans ne sont donnés qu'à titre indicatif et leur exactitude n'est pas garantie. Les photographies ne montrent que certaines parties de la propriété. L'offre est valable sauf en cas de vente, retrait de vente, changement de prix ou d'autres conditions, sans préalable.