Westrope Real Estate
22, boulevard des Moulins
98000 Monaco
Tél : +377 93 50 67 99
contact@westrope-monaco.com
www.westrope-monaco.com

San Juan: 3 Pièces avec Vue Mer, Cave & Parking

Location | Exclusivité | 8 200 € / mois

+ Charges : 200 €

Type de produit **Appartement**	*Nb. pièces* **3 pièces**
Immeuble **San Juan**	*Quartier* **Larvotto**
Superficie habitable **71 m²**	*Superficie terrasse* **15 m²**
Superficie totale **86 m²**	*Chambres* **2**
Salles de bains **2**	*Parking* **1**
Cave **1**	*Etage* **3**
Charges **200 €**	*Etat* **Très bon état**
Date de libération **15/09/2025**	*Ref.* **WL San Juan 3P000**

Bel appartement 3 pièces traversant avec vue mer, cave et parking.
L'appartement se compose d'un séjour avec cuisine à l'américaine équipée, l'ensemble donnant sur une terrasse avec vue mer, 2 chambres et 2 salles de bains.
Un parking dans l'immeuble voisin.

Ce document ne fait partie d'aucune offre ou contrat. Toutes mesures, surfaces et distances sont approximatives. Le descriptif et les plans ne sont donnés qu'à titre indicatif et leur exactitude n'est pas garantie. Les photographies ne montrent que certaines parties de la propriété. L'offre est valable sauf en cas de vente, retrait de vente, changement de prix ou d'autres conditions, sans préalable.

Ce document ne fait partie d'aucune offre ou contrat. Toutes mesures, surfaces et distances sont approximatives. Le descriptif et les plans ne sont donnés qu'à titre indicatif et leur exactitude n'est pas garantie. Les photographies ne montrent que certaines parties de la propriété. L'offre est valable sauf en cas de vente, retrait de vente, changement de prix ou d'autres conditions, sans préalable.

Ce document ne fait partie d'aucune offre ou contrat. Toutes mesures, surfaces et distances sont approximatives. Le descriptif et les plans ne sont donnés qu'à titre indicatif et leur exactitude n'est pas garantie. Les photographies ne montrent que certaines parties de la propriété. L'offre est valable sauf en cas de vente, retrait de vente, changement de prix ou d'autres conditions, sans préalable.

Westrope Real Estate
Tél : +377 93 50 67 99
contact@westrope-monaco.com
www.westrope-monaco.com

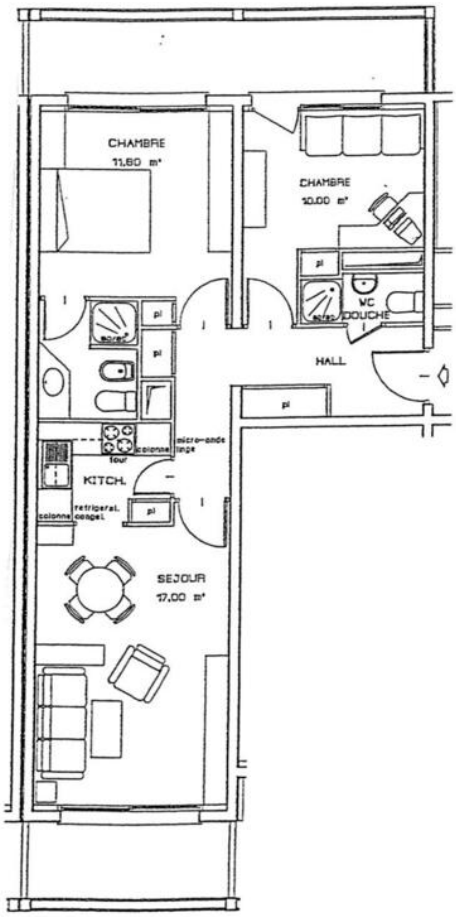

Ce document ne fait partie d'aucune offre ou contrat. Toutes mesures, surfaces et distances sont approximatives. Le descriptif et les plans ne sont donnés qu'à titre indicatif et leur exactitude n'est pas garantie. Les photographies ne montrent que certaines parties de la propriété. L'offre est valable sauf en cas de vente, retrait de vente, changement de prix ou d'autres conditions, sans préalable.