ESTATE PARTNERS
13 Bd Princesse Charlotte
98000 Monaco
Tél : +377 97 77 70 00
hello@spark-estate.com
www.spark-estate.com

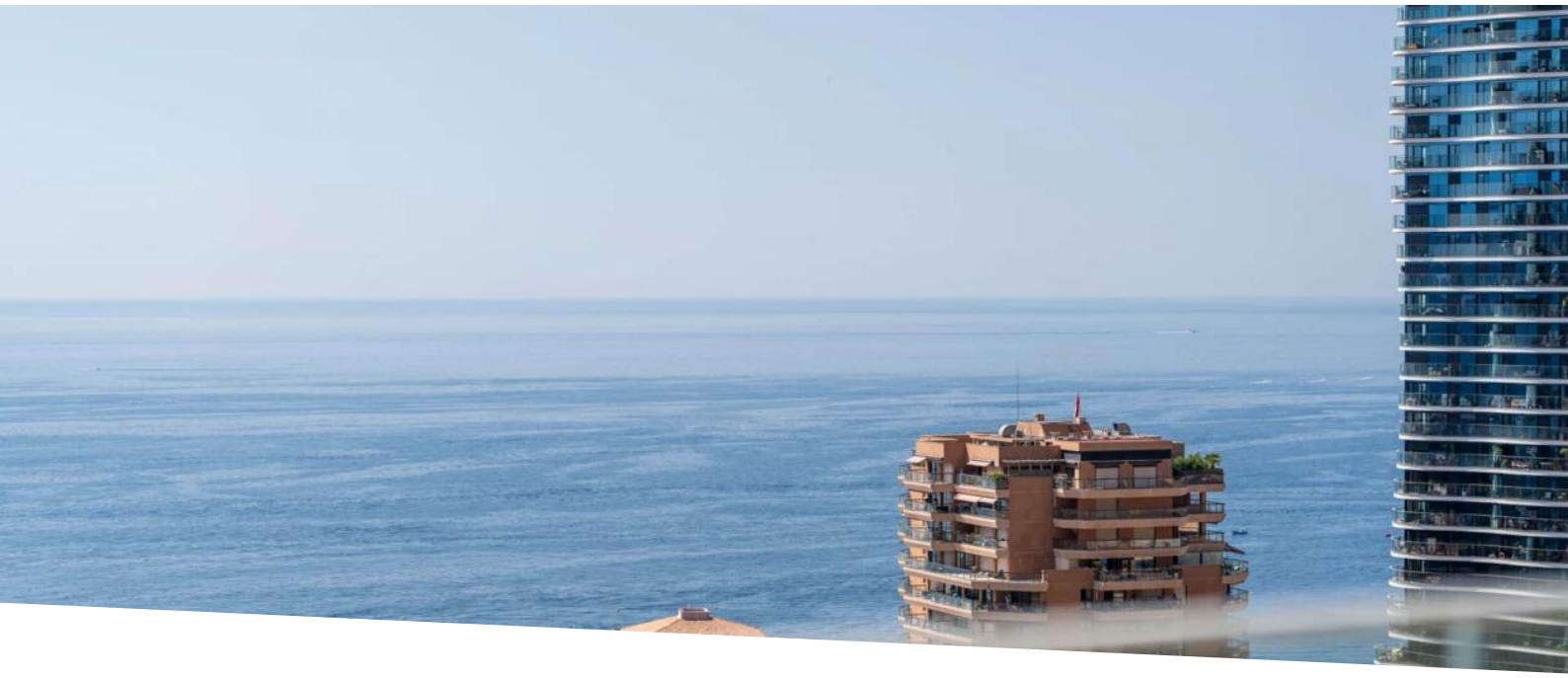

Roquebrune-Cap-Martin - Penthouse d'exception à la frontière de Monaco - Vue mer panoramique

Vente

Prix sur demande

Type de produit **Penthouse/Roof**	*Nb. pièces* **4 pièces**
Quartier **Cabbe-Saint Roman**	*Ville* **Roquebrune-Cap-Martin**
Pays **France**	*Superficie habitable* **220 m²**
Superficie terrasse **200 m²**	*Superficie totale* **420 m²**
Chambres **3**	*Salles de bains* **3**
Box **1**	*Etat* **Prestations luxueuses**
Ref. **SP-RB-86105040**	

Située à Roquebrune-Cap-Martin, aux portes de Monaco, cette villa sur le toit occupe les derniers étages d'une résidence parmi les plus prestigieuses du secteur.

Ce bien rare allie prestations luxueuses et service irréprochable. Le vaste séjour baigné de lumière s'ouvre sur une cuisine américaine entièrement équipée, formant un espace de vie chaleureux et convivial, idéal pour recevoir.

L'espace nuit se compose de trois chambres spacieuses, chacune avec salle de bains privative, pensées dans un esprit de confort et de raffinement.

Ce document ne fait partie d'aucune offre ou contrat. Toutes mesures, surfaces et distances sont approximatives. Le descriptif et les plans ne sont donnés qu'à titre indicatif et leur exactitude n'est pas garantie. Les photographies ne montrent que certaines parties de la propriété. L'offre est valable sauf en cas de vente, retrait de vente, changement de prix ou d'autres conditions, sans préalable.

À l’extérieur, une immense terrasse avec jacuzzi vous invite à la détente face à une vue panoramique époustouflante sur la Méditerranée.

Une piscine au sein de la résidence ainsi qu’un garage complètent ce bien d’exception.

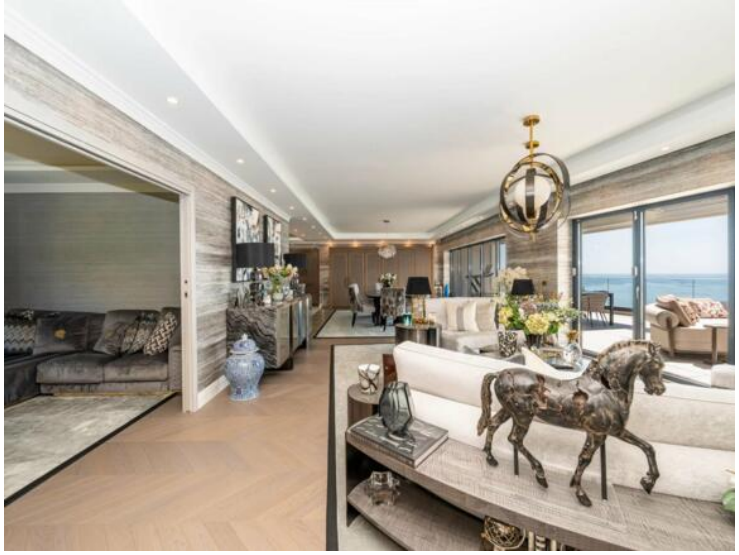

Ce document ne fait partie d'aucune offre ou contrat. Toutes mesures, surfaces et distances sont approximatives. Le descriptif et les plans ne sont donnés qu'à titre indicatif et leur exactitude n'est pas garantie. Les photographies ne montrent que certaines parties de la propriété. L'offre est valable sauf en cas de vente, retrait de vente, changement de prix ou d'autres conditions, sans préalable.

Ce document ne fait partie d'aucune offre ou contrat. Toutes mesures, surfaces et distances sont approximatives. Le descriptif et les plans ne sont donnés qu'à titre indicatif et leur exactitude n'est pas garantie. Les photographies ne montrent que certaines parties de la propriété. L'offre est valable sauf en cas de vente, retrait de vente, changement de prix ou d'autres conditions, sans préalable.

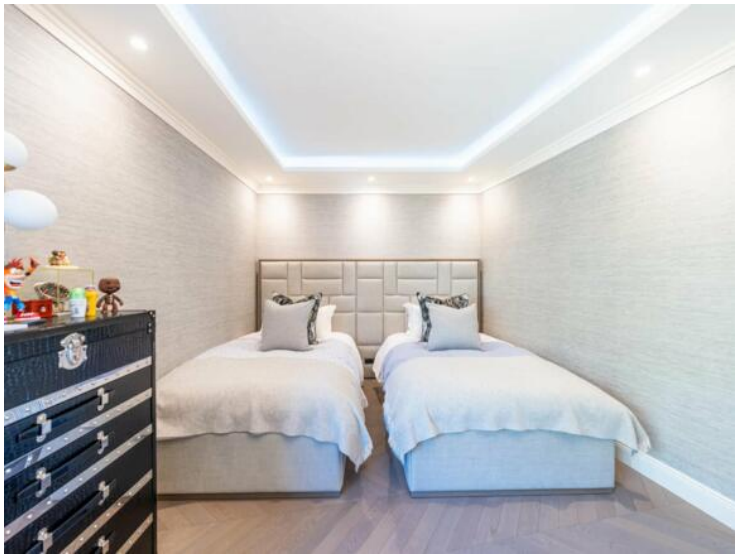

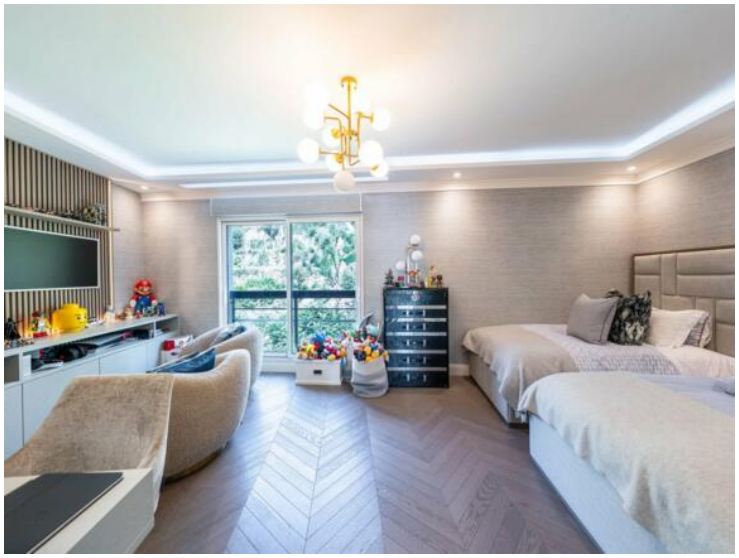

Ce document ne fait partie d'aucune offre ou contrat. Toutes mesures, surfaces et distances sont approximatives. Le descriptif et les plans ne sont donnés qu'à titre indicatif et leur exactitude n'est pas garantie. Les photographies ne montrent que certaines parties de la propriété. L'offre est valable sauf en cas de vente, retrait de vente, changement de prix ou d'autres conditions, sans préalable.

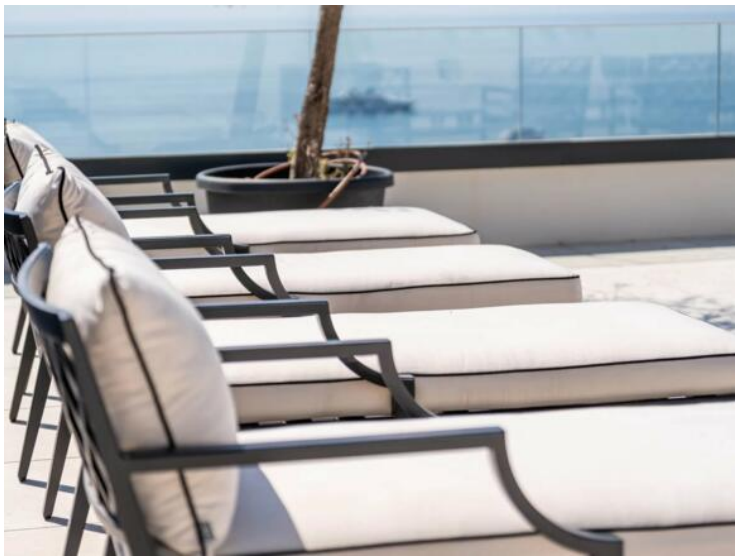

Ce document ne fait partie d'aucune offre ou contrat. Toutes mesures, surfaces et distances sont approximatives. Le descriptif et les plans ne sont donnés qu'à titre indicatif et leur exactitude n'est pas garantie. Les photographies ne montrent que certaines parties de la propriété. L'offre est valable sauf en cas de vente, retrait de vente, changement de prix ou d'autres conditions, sans préalable.

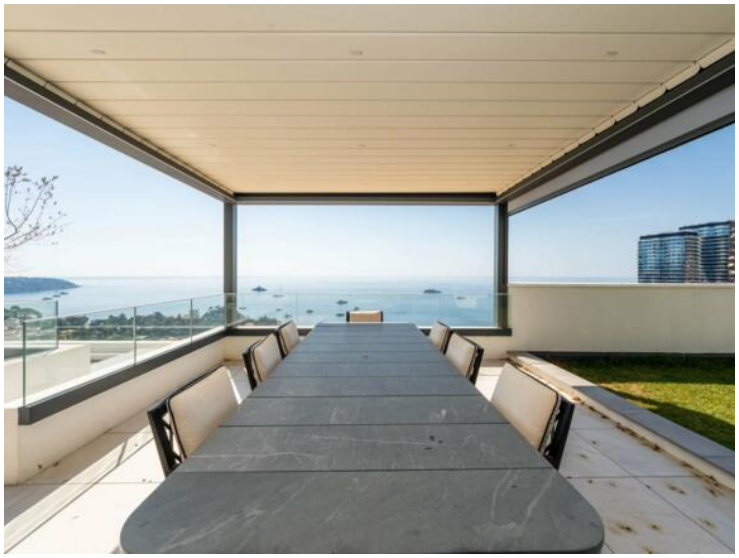

Ce document ne fait partie d'aucune offre ou contrat. Toutes mesures, surfaces et distances sont approximatives. Le descriptif et les plans ne sont donnés qu'à titre indicatif et leur exactitude n'est pas garantie. Les photographies ne montrent que certaines parties de la propriété. L'offre est valable sauf en cas de vente, retrait de vente, changement de prix ou d'autres conditions, sans préalable.

Ce document ne fait partie d'aucune offre ou contrat. Toutes mesures, surfaces et distances sont approximatives. Le descriptif et les plans ne sont donnés qu'à titre indicatif et leur exactitude n'est pas garantie. Les photographies ne montrent que certaines parties de la propriété. L'offre est valable sauf en cas de vente, retrait de vente, changement de prix ou d'autres conditions, sans préalable.