Monte-Carlo Sotheby's International Realty
Les Arcades du Métropole
2a, avenue de Grande Bretagne
98000 Monaco
Tél : +377 93 25 37 27
info@montecarlo-sothebysrealty.com
www.montecarlo-sothebysrealty.com

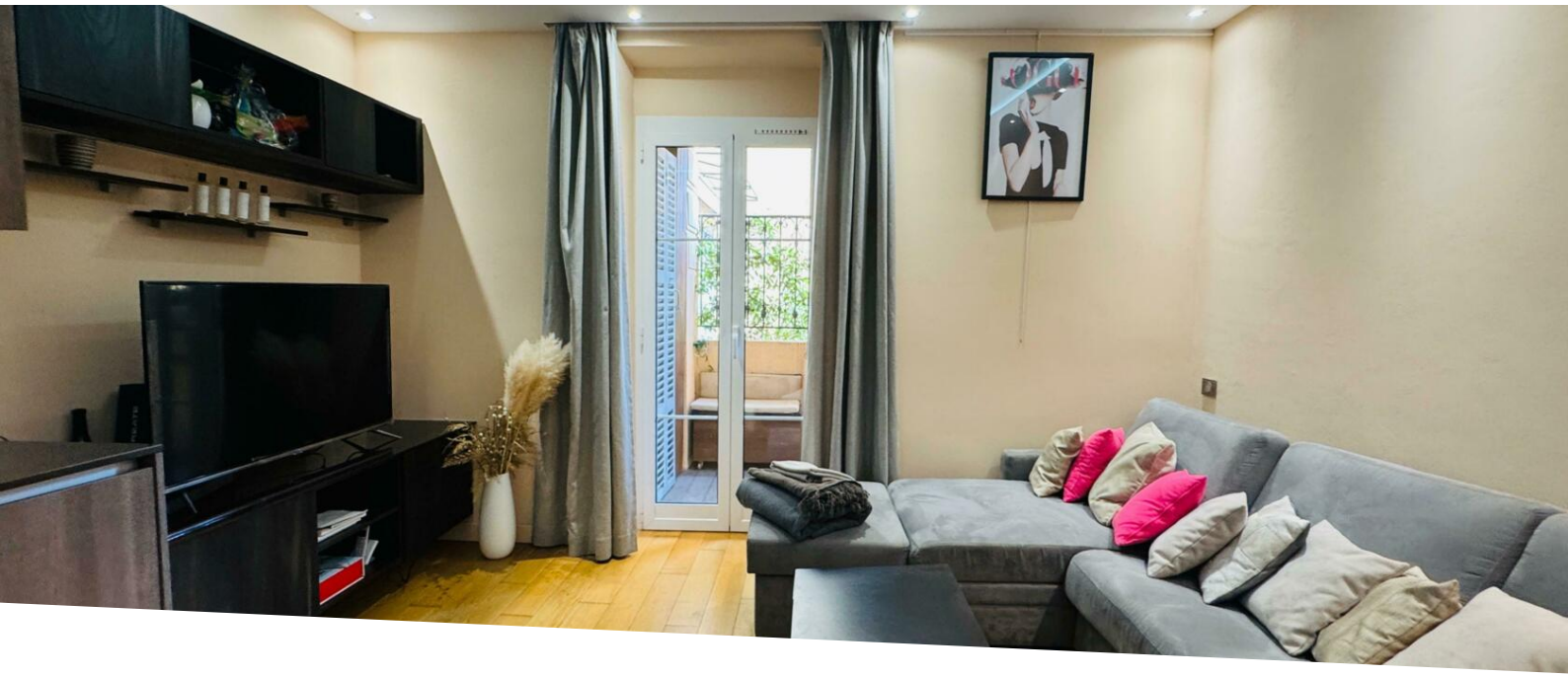

Villa Milton - 3 pièces rénové et meublé - Monte-Carlo

Location

8 000 € / mois
(Charges comprises)

Type de produit **Appartement**	*Nb. pièces* **3 pièces**
Immeuble **Villa Milton**	*Quartier* **Monte-Carlo**
Superficie totale **69,25 m²**	*Chambres* **2**
Salle de bains **1**	*Usage mixte* **Oui**
Date de libération **15/10/2025**	*Ref.* **V.Milton-3/MC2**

Très joli 3 pièces rénové idéalement situé dans un bel immeuble. En quelques minutes à pied vous serez dans les célèbres jardin du Casino ou en empruntant les accès de la Gare vous trouvez sur l'agréable Port Hercule et ses nombreux restaurant.

Cet appartement offre la proximité tout en étant au calme. Il a été entièrement rénové, il bénéficie de la climatisation ainsi qu'une agréable terrasse.

Loué meublé. Caution de 4 mois. Bail longue durée souhaité.

Il est composé d'un séjour et sa cuisine ouverte offrant un accès sur la terrasse, de deux chambres, d'une salle de douche et d'une toilette séparée.

Ce document ne fait partie d'aucune offre ou contrat. Toutes mesures, surfaces et distances sont approximatives. Le descriptif et les plans ne sont donnés qu'à titre indicatif et leur exactitude n'est pas garantie. Les photographies ne montrent que certaines parties de la propriété. L'offre est valable sauf en cas de vente, retrait de vente, changement de prix ou d'autres conditions, sans préalable.

Tél : +377 93 25 37 27
info@montecarlo-sothebysrealty.com
www.montecarlo-sothebysrealty.com

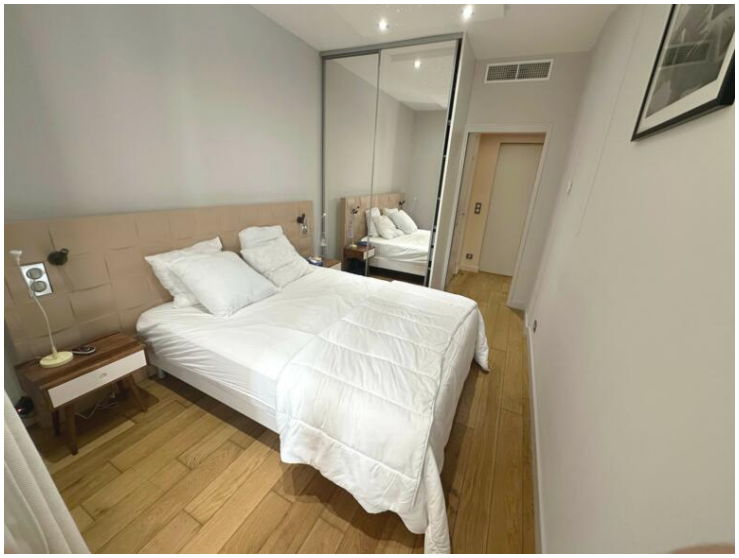

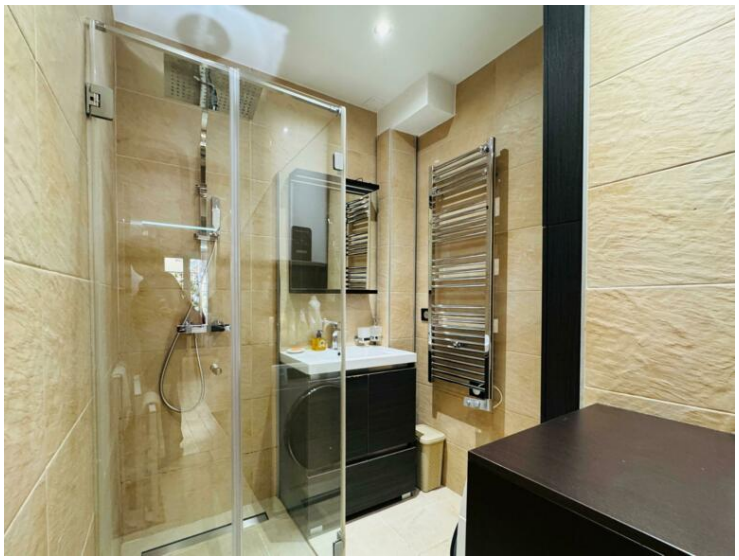

Ce document ne fait partie d'aucune offre ou contrat. Toutes mesures, surfaces et distances sont approximatives. Le descriptif et les plans ne sont donnés qu'à titre indicatif et leur exactitude n'est pas garantie. Les photographies ne montrent que certaines parties de la propriété. L'offre est valable sauf en cas de vente, retrait de vente, changement de prix ou d'autres conditions, sans préalable.

Tél : +377 93 25 37 27
info@montecarlo-sothebysrealty.com
www.montecarlo-sothebysrealty.com

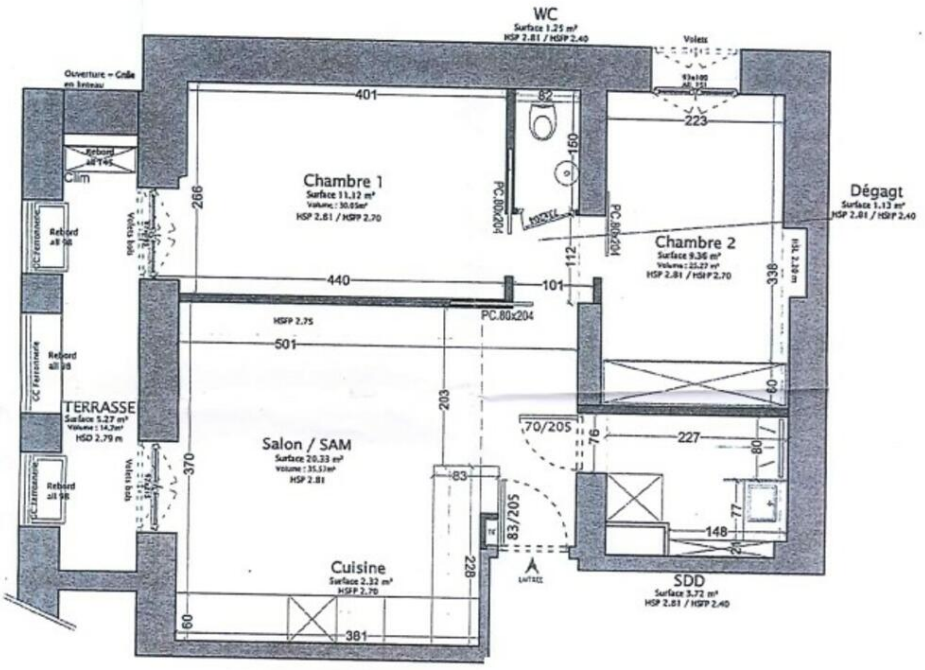

Ce document ne fait partie d'aucune offre ou contrat. Toutes mesures, surfaces et distances sont approximatives. Le descriptif et les plans ne sont donnés qu'à titre indicatif et leur exactitude n'est pas garantie. Les photographies ne montrent que certaines parties de la propriété. L'offre est valable sauf en cas de vente, retrait de vente, changement de prix ou d'autres conditions, sans préalable.